

Adresse: Staatsbetrieb Sachsenforst
Biosphärenreservatsverwaltung
Warthaer Dorfstraße 29, 02694 Malschwitz OT Wartha

Leiter: Torsten Roch

Telefon: 035932 3650

Telefax: 035932 36550

E-Mail: broht.poststelle@smekul.sachsen.de

Internet: www.biosphaerenreservat-oberlausitz.de

Sprechzeiten: wochentags nach Vereinbarung

STAATSBETRIEB
SACHSENFORST



Dienststellen der Revierförster und der Naturwacht

Standort 1: Naturschutzstation Friedersdorf
Altfriedersdorfer Straße 12, 02999 Lohsa OT Friedersdorf

Revier 01 Hermsdorf

Kathrin Riemer
Telefon: 035724 51075 oder 0173 9616052
E-Mail: Kathrin.Riemer@smekul.sachsen.de

Naturwacht Bereich West

Lorenz Richter
Telefon: 035724 51075
E-Mail: Lorenz.Richter@smekul.sachsen.de

Yannik Otto
Telefon: 0172 2876 837
E-Mail: Yannik.Otto@smekul.sachsen.de

Standort 2: Biosphärenreservatsverwaltung
Warthaer Dorfstraße 29, 02694 Malschwitz OT Wartha

Revier 02 Milkel

Holm Berger
Telefon: 035932 36526 oder 0175 2603216
E-Mail: Holm.Berger@smekul.sachsen.de

Naturwacht Bereich Mitte

Maik Rogel
Telefon: 035932 36532
E-Mail: Maik.Rogel@smekul.sachsen.de

Mario Trampenau
Telefon: 0172 3757586
E-Mail: Mario.Trampenau@smekul.sachsen.de

Standort 3: Altes Forsthaus Mücke, Am Sportplatz 231, 02906 Mücke

Revier 03 Klitten

Steffen Krausche
Telefon: 035893 50836 oder 0172 3735407
E-Mail: Steffen.Krausche@smekul.sachsen.de

Revier 04 Kreba

André Klingenberger
Telefon: 035893 50835 oder 0172 3757602
E-Mail: andre.klingenberger@smekul.sachsen.de

Naturwacht Bereich Ost

Birgitt Kieschnick
Telefon: 035893 50872
E-Mail: Birgitt.Kieschnick@smekul.sachsen.de

Peter Ulbrich
Telefon: 0172 3757590
E-Mail: Peter.Ulbrich@smekul.sachsen.de

Informationszentrum HAUS DER TAUSEND TEICHE (www.haus-der-tausend-teiche.de)

Telefon: 035932 36560

E-Mail: kontakt@haus-der-tausend-teiche.de

Öffnungszeiten: ganzjährig (außer Januar) Dienstag bis Sonntag, 9.00 bis 17.00 Uhr

Angebote: Besucherinformation, Imbiss, Dauerausstellung, Seminarraum

Biosphärenreservat Oberlausitzer Heide- und Teichlandschaft



Titelfoto: Matthias Höhne

Sachsenforst

Biosphärenreservat
Oberlausitzer Heide-
und Teichlandschaft



Staatsbetrieb Sachsenforst

Biosphärenreservat Oberlausitzer Heide- und Teichlandschaft

Biosphärenreservate sind Modellregionen, in denen Naturschutz und nachhaltiges Wirtschaften dazu beitragen sollen, die einzigartige Natur- und Kulturlandschaft zu erhalten und weiter zu entwickeln. Das Biosphärenreservat „Oberlausitzer Heide- und Teichlandschaft“ ist ein von der UNESCO anerkanntes Großschutzgebiet, für das der Staatsbetrieb Sachsenforst seit 2008 verantwortlich ist. Daher sind in der Biosphärenreservatsverwaltung Aufgaben der Naturschutzfachbehörde, der Forstverwaltung und der Naturwacht zusammengefasst. Ein enger und regelmäßiger Kontakt zu den Bewirtschaftern ist wichtiger Bestandteil der täglichen Arbeit. Als Ansprechpartner vor Ort stehen den Bürgern die

Revierleiter der Forstreviere und die Mitarbeiter der Naturwacht zur Verfügung. Besucher des Biosphärenreservates können sich im Informationszentrum, dem HAUS DER TAUSEND TEICHE, umfassend über das Schutzgebiet informieren.

Allgemeine Informationen über das Biosphärenreservat (Stand 01.01.2018)

Fläche:	30.102 ha
Naturschutzgebiet:	13.139 ha
Gewässer:	2.750 ha
Moore:	340 ha
Heide und Trockenrasen:	1.100 ha
Wald:	16.060 ha
Landwirtschaft:	10.530 ha
Siedlungen, Verkehrswege:	1.100 ha
Bergbaufolgelandschaft:	2.100 ha
Einwohner:	ca. 9.500 (58 Dörfer)

Zonierung

Kernzone:	1.124 ha
Pflegezone:	12.015 ha
Entwicklungszone – Regenerierungsbereich:	2.014 ha
Entwicklungszone – Harmonische Kulturlandschaft:	14.949 ha

Bedeutende Vorkommen seltener Pflanzen und Tierarten

höhere Pflanzen der Roten Liste Sachsen:	304
Brutvogelarten:	94
Pflanzen- und Tierarten der Roten Liste Sachsen:	1.200
Arten insgesamt:	ca. 5.200

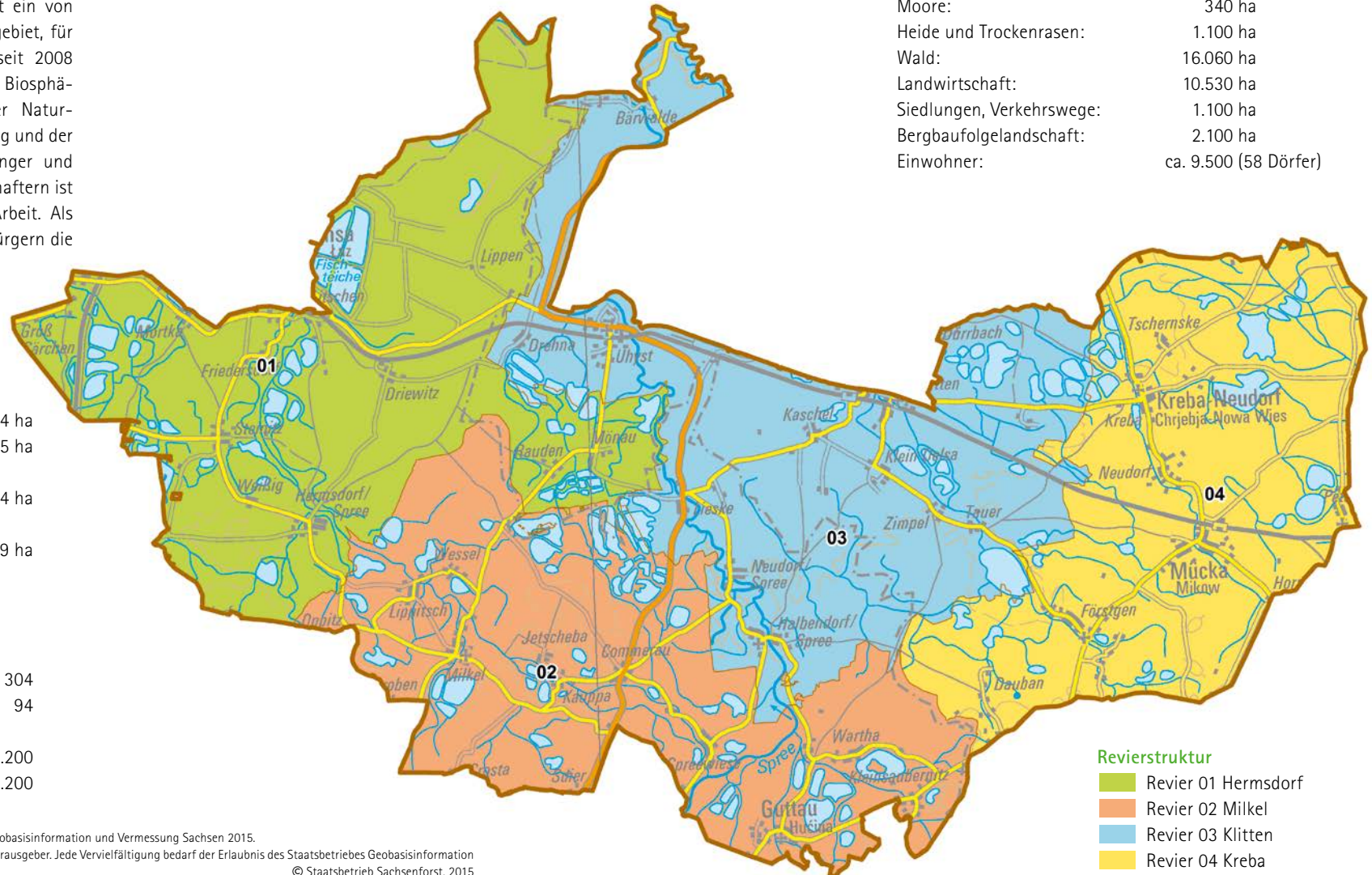

Darstellung auf Grundlage der ÜK200, © Staatsbetrieb Geobasisinformation und Vermessung Sachsen 2015.

Änderungen und thematische Erweiterungen durch den Herausgeber. Jede Vervielfältigung bedarf der Erlaubnis des Staatsbetriebes Geobasisinformation und Vermessung Sachsen. © Staatsbetrieb Sachsenforst, 2015

Revierstruktur

- Revier 01 Hermsdorf
- Revier 02 Milkel
- Revier 03 Klitten
- Revier 04 Kreba