

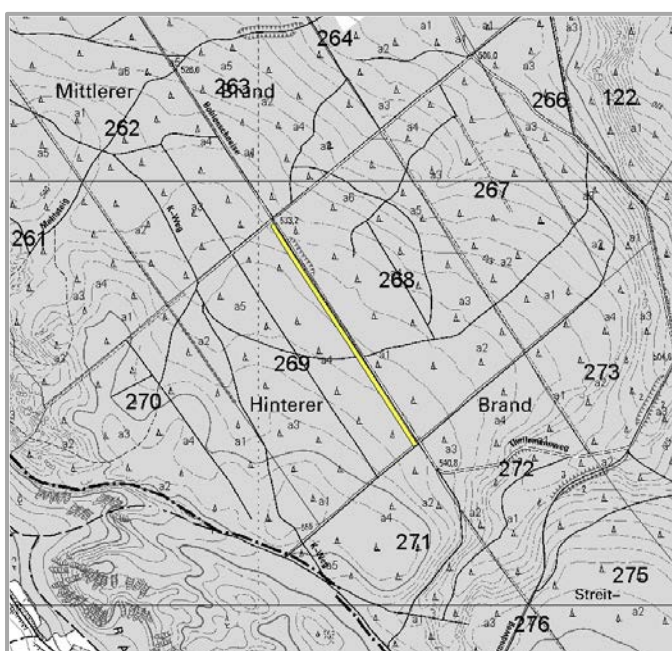

## II. Naturschutz-Vorhaben im Forstbezirk Neustadt

Projekt-Nr.:	07304-02	Waldrandgestaltung und Pflege			
Teilprojekt:	01	Forstrevier:	Ottomühle		
1. Biotop & Lebensraumtyp	<input type="checkbox"/>	Planung	<input type="checkbox"/>	Pflege	<input type="checkbox"/>
2. Biotopverbund	<input checked="" type="checkbox"/>	Monitoring	<input type="checkbox"/>	Entwicklung	<input checked="" type="checkbox"/>
3. Artenschutz und Habitate	<input checked="" type="checkbox"/>	Kompensation	<input type="checkbox"/>	Beseitigung	<input type="checkbox"/>
Projekt-Name:	Waldinnenrandgestaltung an der Bohlenschneise				
Ziele der Maßnahme:	<ul style="list-style-type: none"> <li>- Herstellung eines wertvollen Waldinnenrandes durch Pflanzung von Sträuchern (Weißdorn, Schlehe, Pfaffenhütchen, Roter und Schwarzer Holunder, Hartriegel, Hasel, Hundsrose usw.) (Insekten- und Vogelnährgehölze)</li> <li>- Erhöhung der Artenvielfalt und Vernetzung von Lebensräumen</li> </ul>				
Waldort(e):	03B 269	Fläche (ha):	0,62	Länge (m):	600
Beginn:	2020	Laufzeit:	10 Jahre		
Arbeitsschritte:	<ul style="list-style-type: none"> <li>- Entnahme von Lärche bis 10 m Tiefe</li> <li>- Bodenbearbeitung (Fräsen)</li> <li>- Anlage Blühstreifen mit Obstgehölzen</li> <li>- Bestandesrand auf 10 m Tiefe auflockern und heimische Sträucher einbringen unter Lärchen</li> </ul>				
Projektpartner:					

Kartenausschnitt



Foto(s)

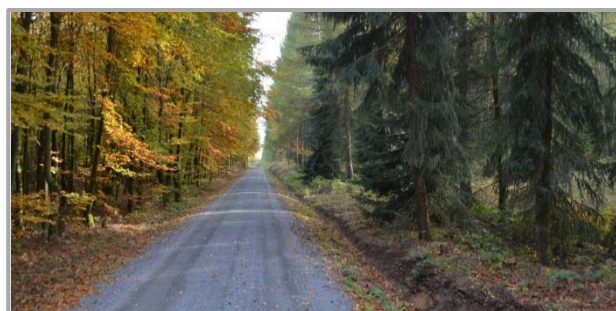



## II. Naturschutz-Vorhaben im Forstbezirk Neustadt

Projekt-Nr.:	07304-02	Waldrandgestaltung und Pflege			
Teilprojekt:	02	Forstrevier:	Ottomühle		
1. Biotop & Lebensraumtyp	<input type="checkbox"/>	Planung	<input type="checkbox"/>	Pflege	<input type="checkbox"/>
2. Biotopverbund	<input checked="" type="checkbox"/>	Monitoring	<input type="checkbox"/>	Entwicklung	<input checked="" type="checkbox"/>
3. Artenschutz und Habitate	<input checked="" type="checkbox"/>	Kompensation	<input checked="" type="checkbox"/>	Beseitigung	<input type="checkbox"/>
Projekt-Name:	Waldinnenrandgestaltung Lichtleitung				
Ziele der Maßnahme:	<ul style="list-style-type: none"> <li>- Herstellung eines stufigen Waldinnenrandes durch Pflanzung von Sträuchern (Weißdorn, Schlehe, Pfaffenhütchen, Roter und Schwarzer Holunder, Hartriegel, Hasel, Hundsrose usw.) (Insekten- und Vogelnährgehölze)</li> <li>- Erhöhung der Artenvielfalt</li> </ul>				
Waldort(e):	03B 249	Fläche (ha):	1,35	Länge (m):	700
Beginn:	2019	Laufzeit:	10 Jahre		
Arbeitsschritte:	<ul style="list-style-type: none"> <li>- Entnahme von Lärche bis in 10 m Tiefe</li> <li>- Pflanzung heimische Sträucher</li> <li>- Bestandesrand auflockern und heimische Sträucher einbringen unter Kiefer / Lärche</li> </ul>				
Projektpartner:					

Kartenausschnitt

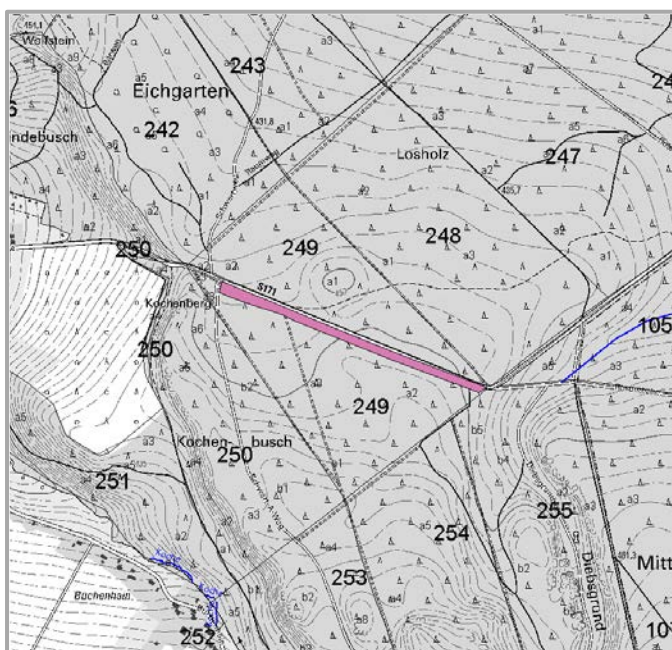

Foto(s)





## II. Naturschutz-Vorhaben im Forstbezirk Neustadt

Projekt-Nr.:	07304-02	Waldrandgestaltung und Pflege			
Teilprojekt:	03	Forstrevier:	Ottomühle		
1. Biotop & Lebensraumtyp	<input checked="" type="checkbox"/>	Planung	<input type="checkbox"/>	Pflege	<input checked="" type="checkbox"/>
2. Biotopverbund	<input checked="" type="checkbox"/>	Monitoring	<input type="checkbox"/>	Entwicklung	<input checked="" type="checkbox"/>
3. Artenschutz und Habitate	<input checked="" type="checkbox"/>	Kompensation	<input type="checkbox"/>	Beseitigung	<input type="checkbox"/>
Projekt-Name:	Waldinnenrandpflege und Waldinnenrandgestaltung an der Schaftwaldwiese				
Ziele der Maßnahme:	<ul style="list-style-type: none"> <li>- Erhalt und Entwicklung der Strauchvegetation als blühendes und Früchte tragendes Element zur Erhöhung der Artenvielfalt für Insekten und Vögel</li> </ul>				
Waldort(e):	03A 125	Fläche (ha):	0,75	Länge (m):	370
Beginn:	2019	Laufzeit:	10 Jahre		
Arbeitsschritte:	<ul style="list-style-type: none"> <li>- Pflanzung von Obstgehölzen</li> <li>- Zurückschneiden der Sträucher für selbstständige Erneuerung von „Innen“</li> <li>- Entnahme beschattender Bäume (vorwiegend Fichte)</li> </ul>				
Projektpartner:					

Kartenausschnitt

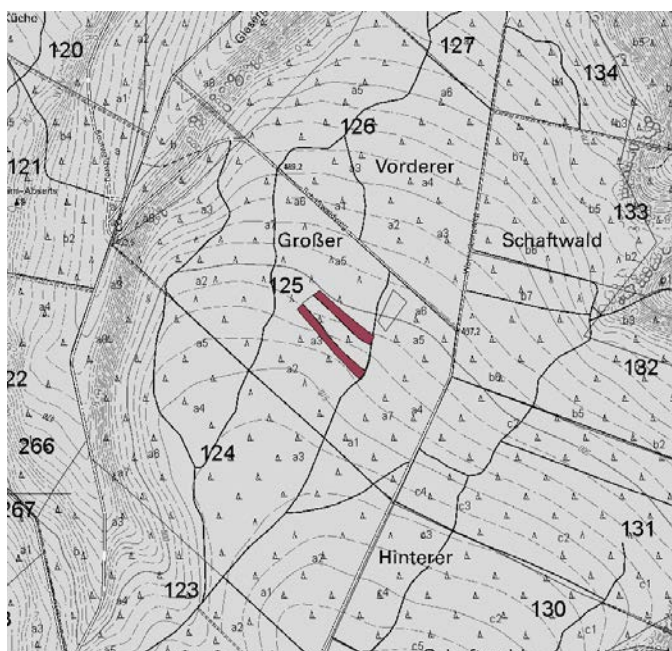

Foto(s)

