



II. Naturschutz-Vorhaben im Forstbezirk Neustadt

Projekt-Nr.:	07306-02	Waldrandgestaltung und Pflege			
Teilprojekt:	01	Forstrevier:	Bielatal		
1. Biotop & Lebensraumtyp	<input type="checkbox"/>	Planung	<input type="checkbox"/>	Pflege	<input checked="" type="checkbox"/>
2. Biotopverbund	<input checked="" type="checkbox"/>	Monitoring	<input type="checkbox"/>	Entwicklung	<input type="checkbox"/>
3. Artenschutz und Habitate	<input checked="" type="checkbox"/>	Kompensation	<input type="checkbox"/>	Beseitigung	<input type="checkbox"/>
Projekt-Name:	Waldinnenrandpflege an der Blaufichtenwiese				
Ziele der Maßnahme:	<ul style="list-style-type: none"> - Verjüngungsschnitt von Waldrandgestaltungen aus verschiedenen Straucharten. - Die Sträucher sind abschnittsweise abzuschneiden. - Das Astmaterial ist gegebenenfalls zu häckseln. - Vorhandener Aufwuchs aus Bäumen 1. Ordnung ist mit zu entfernen. 				
Waldort(e):	10G 337	Fläche (ha):	0,18	Länge (m):	130
Beginn:	2019	Laufzeit:	permanent		
Arbeitsschritte:	<ul style="list-style-type: none"> - Abschnittsweises Zurücksetzen der Sträucher auf den Stock. Dabei sind seltene Straucharten je nach Zustand der Hecke zu fördern. - Entnahme von Bäumen 1. Ordnung (Fichte usw.) - Häckseln des Astwerkes (das Material darf die Stöcke der Hecke nicht zu sehr abdecken) 				
Projektpartner:					

Kartenausschnitt



Foto(s)





II. Naturschutz-Vorhaben im Forstbezirk Neustadt

Projekt-Nr.:	07306-02	Waldrandgestaltung und Pflege			
Teilprojekt:	02	Forstrevier:	Bielatal		
1. Biotop & Lebensraumtyp	<input type="checkbox"/>	Planung	<input type="checkbox"/>	Pflege	<input checked="" type="checkbox"/>
2. Biotopverbund	<input checked="" type="checkbox"/>	Monitoring	<input type="checkbox"/>	Entwicklung	<input type="checkbox"/>
3. Artenschutz und Habitate	<input checked="" type="checkbox"/>	Kompensation	<input type="checkbox"/>	Beseitigung	<input type="checkbox"/>
Projekt-Name:	Waldinnenrandpflege Erlswiese				
Ziele der Maßnahme:	<ul style="list-style-type: none"> - Verjüngungsschnitt von Waldrandgestaltungen aus verschiedenen Straucharten. - Die Sträucher sind abschnittsweise abzuschneiden. - Das Astmaterial ist gegebenenfalls zu häckseln. - Vorhandener Aufwuchs aus Bäumen 1. Ordnung ist mit zu entfernen. 				
Waldort(e):	10G 330	Fläche (ha):	0,22	Länge (m):	180
Beginn:	2019	Laufzeit:	permanent		
Arbeitsschritte:	<ul style="list-style-type: none"> - Abschnittsweises Zurücksetzen der Sträucher auf den Stock. Dabei sind seltene Straucharten je nach Zustand der Hecke zu fördern. - Entnahme von Bäumen 1. Ordnung (Fichte usw.) - Häckseln des Astwerkes (das Material darf die Stöcke der Hecke nicht zu sehr abdecken) 				
Projektpartner:					

Kartenausschnitt

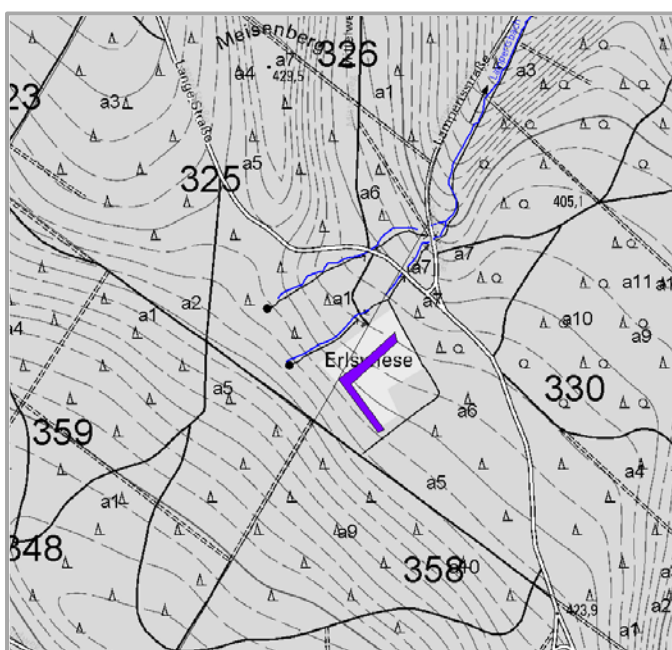

Foto(s)

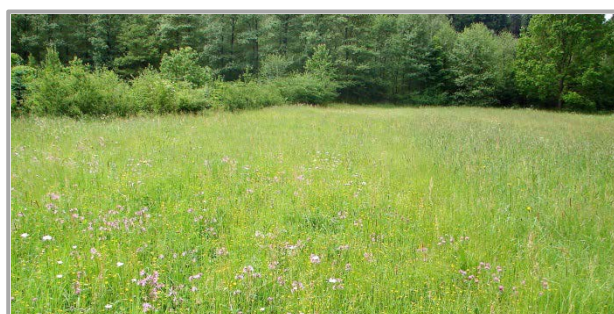



II. Naturschutz-Vorhaben im Forstbezirk Neustadt

Projekt-Nr.:	07306-02	Waldrandgestaltung und Pflege			
Teilprojekt:	03	Forstrevier:	Bielatal		
1. Biotop & Lebensraumtyp	<input type="checkbox"/>	Planung	<input type="checkbox"/>	Pflege	<input checked="" type="checkbox"/>
2. Biotopverbund	<input checked="" type="checkbox"/>	Monitoring	<input type="checkbox"/>	Entwicklung	<input type="checkbox"/>
3. Artenschutz und Habitate	<input checked="" type="checkbox"/>	Kompensation	<input type="checkbox"/>	Beseitigung	<input type="checkbox"/>
Projekt-Name:	Waldinnenrandpflege Hasenwiese				
Ziele der Maßnahme:	<ul style="list-style-type: none"> - Verjüngungsschnitt von Waldrandgestaltungen aus verschiedenen Straucharten. - Die Sträucher sind abschnittsweise abzuschneiden. - Das Astmaterial ist gegebenenfalls zu häckseln. - Vorhandener Aufwuchs aus Bäumen 1. Ordnung ist mit zu entfernen. 				
Waldort(e):	03F 238b1	Fläche (ha):	0,23	Länge (m):	220
Beginn:	2019	Laufzeit:	permanent		
Arbeitsschritte:	<ul style="list-style-type: none"> - Abschnittsweises Zurücksetzen der Sträucher auf den Stock. Dabei sind seltene Straucharten je nach Zustand der Hecke zu fördern. - Entnahme von Bäumen 1. Ordnung (Fichte usw.) - Häckseln des Astwerkes (das Material darf die Stöcke der Hecke nicht zu sehr abdecken) 				
Projektpartner:					

Kartenausschnitt

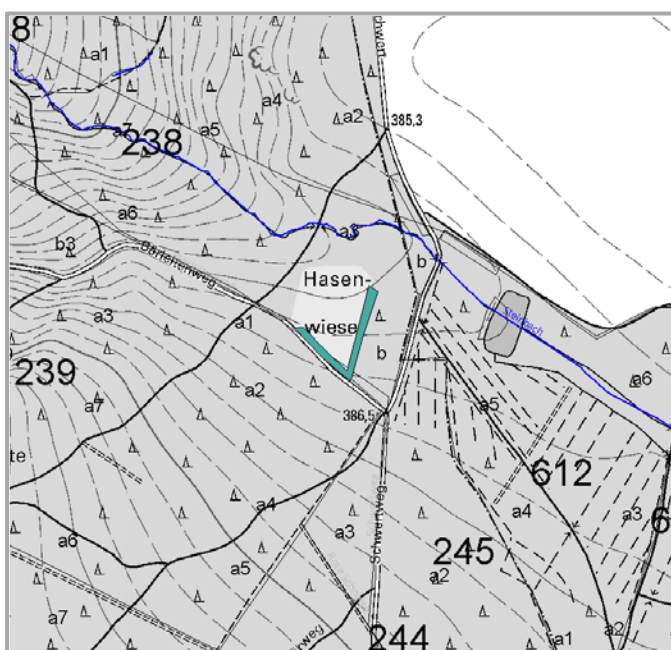

Foto(s)



II. Naturschutz-Vorhaben im Forstbezirk Neustadt

Projekt-Nr.:	07306-02	Waldrandgestaltung und Pflege			
Teilprojekt:	04	Forstrevier:	Bielatal		
1. Biotop & Lebensraumtyp	<input type="checkbox"/>	Planung	<input type="checkbox"/>	Pflege	<input checked="" type="checkbox"/>
2. Biotopverbund	<input checked="" type="checkbox"/>	Monitoring	<input type="checkbox"/>	Entwicklung	<input type="checkbox"/>
3. Artenschutz und Habitate	<input checked="" type="checkbox"/>	Kompensation	<input type="checkbox"/>	Beseitigung	<input type="checkbox"/>
Projekt-Name:	Waldinnenrandpflege Heuweg Abt 334 a3				
Ziele der Maßnahme:	<ul style="list-style-type: none"> - Verjüngungsschnitt von Waldrandgestaltungen aus verschiedenen Straucharten. - Die Sträucher sind abschnittsweise abzuschneiden. - Das Astmaterial ist gegebenenfalls zu häckseln. - Vorhandener Aufwuchs aus Bäumen 1. Ordnung ist mit zu entfernen. 				
Waldort(e):	10G 334a3	Fläche (ha):	0,41	Länge (m):	500
Beginn:	2020	Laufzeit:	permanent		
Arbeitsschritte:	<ul style="list-style-type: none"> - Abschnittsweises Zurücksetzen der Sträucher auf den Stock. Dabei sind seltene Straucharten je nach Zustand der Hecke zu fördern. - Entnahme von Bäumen 1. Ordnung (Fichte usw.) - Häckseln des Astwerkes (das Material darf die Stöcke der Hecke nicht zu sehr abdecken) 				
Projektpartner:					

Kartenausschnitt

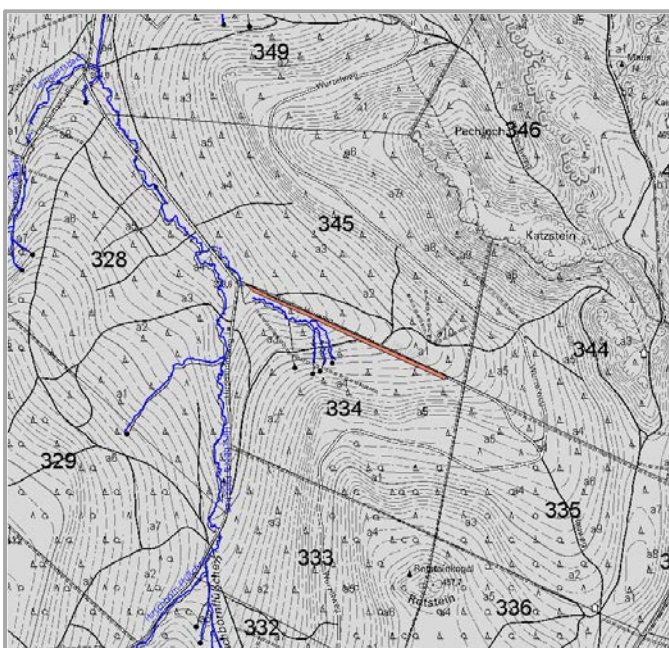

Foto(s)

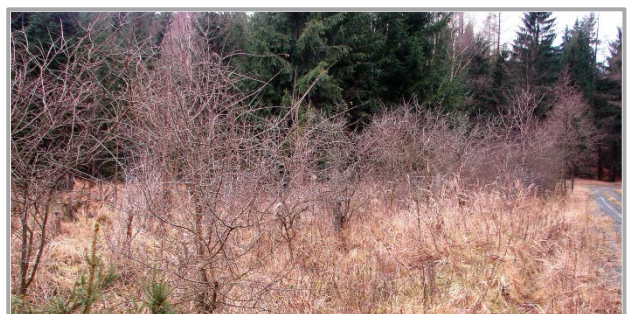



II. Naturschutz-Vorhaben im Forstbezirk Neustadt

Projekt-Nr.:	07306-02	Waldrandgestaltung und Pflege			
Teilprojekt:	05	Forstrevier:	Bielatal		
1. Biotop & Lebensraumtyp	<input type="checkbox"/>	Planung	<input type="checkbox"/>	Pflege	<input type="checkbox"/>
2. Biotopverbund	<input checked="" type="checkbox"/>	Monitoring	<input type="checkbox"/>	Entwicklung	<input checked="" type="checkbox"/>
3. Artenschutz und Habitate	<input checked="" type="checkbox"/>	Kompensation	<input type="checkbox"/>	Beseitigung	<input type="checkbox"/>
Projekt-Name:	Waldrandgestaltung an der Wiese am Grabweg				
Ziele der Maßnahme:	<ul style="list-style-type: none"> - Herstellung eines stufigen Waldaußenrandes durch Pflanzung von Sträuchern (Weißdorn, Schlehe, Pfaffenhütchen, Roter und Schwarzer Holunder, Hartriegel, Hasel, Hundsrose usw.) (Insekten- und Vogelnährgehölze) 				
Waldort(e):	10G 305a4	Fläche (ha):	0,25	Länge (m):	200
Beginn:		Laufzeit:	5 Jahre		
Arbeitsschritte:	<ul style="list-style-type: none"> - Zurückdrängung des Waldrandes auf zwei Seiten der Wiese auf ca. 10 m Breite - Pflanzung von Sträuchern - Zaunbau auf ca. 100 lfdm 				
Projektpartner:					

Kartenausschnitt

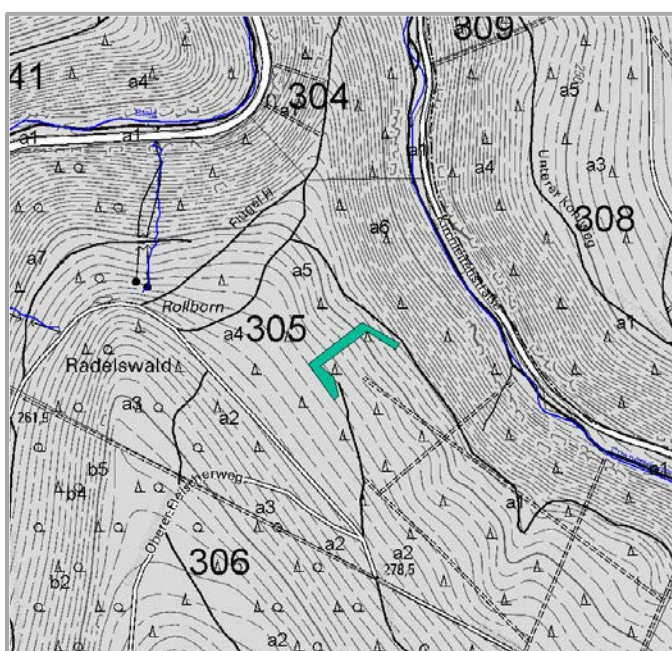

Foto(s)





II. Naturschutz-Vorhaben im Forstbezirk Neustadt

Projekt-Nr.:	07306-02	Waldrandgestaltung und Pflege			
Teilprojekt:	06	Forstrevier:	Bielatal		
1. Biotop & Lebensraumtyp	<input type="checkbox"/>	Planung	<input type="checkbox"/>	Pflege	<input type="checkbox"/>
2. Biotopverbund	<input checked="" type="checkbox"/>	Monitoring	<input type="checkbox"/>	Entwicklung	<input checked="" type="checkbox"/>
3. Artenschutz und Habitate	<input checked="" type="checkbox"/>	Kompensation	<input type="checkbox"/>	Beseitigung	<input type="checkbox"/>
Projekt-Name:	Neuanlage Waldrandgestaltung nach Käferbefall				
Ziele der Maßnahme:	<ul style="list-style-type: none"> - Herstellung eines stufigen Waldaußenrandes durch Pflanzung von Sträuchern (Weißdorn, Schlehe, Pfaffenhütchen, Roter und Schwarzer Holunder, Hartriegel, Hasel, Hundsrose usw.) (Insekten- u. Vogelnährgehölze) 				
Waldort(e):	03F 612b1/2	Fläche (ha):	0,12	Länge (m):	100
Beginn:	2019	Laufzeit:	5 Jahre		
Arbeitsschritte:	<ul style="list-style-type: none"> - Reisig räumen manuell - Pflanzung der Sträucher - Kulturpflege in den nächsten 5 Jahren - Zaunbau 180 lfdm 				
Projektpartner:					

Kartenausschnitt

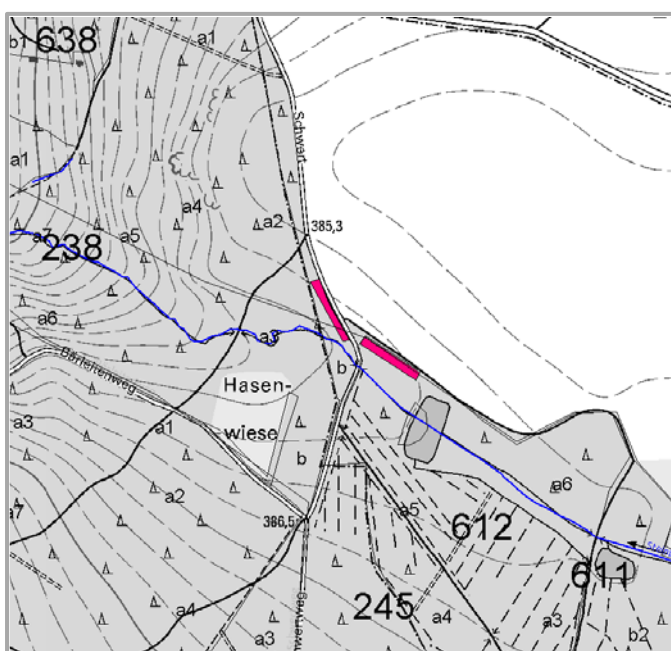

Foto(s)





II. Naturschutz-Vorhaben im Forstbezirk Neustadt

Projekt-Nr.:	07306-02	Waldrandgestaltung und Pflege			
Teilprojekt:	07	Forstrevier:	Bielatal		
1. Biotop & Lebensraumtyp	<input type="checkbox"/>	Planung	<input type="checkbox"/>	Pflege	<input type="checkbox"/>
2. Biotopverbund	<input checked="" type="checkbox"/>	Monitoring	<input type="checkbox"/>	Entwicklung	<input checked="" type="checkbox"/>
3. Artenschutz und Habitate	<input checked="" type="checkbox"/>	Kompensation	<input type="checkbox"/>	Beseitigung	<input type="checkbox"/>
Projekt-Name:	Waldrandgestaltung nach Sturmschaden				
Ziele der Maßnahme:	<ul style="list-style-type: none"> - Herstellung eines stufigen Waldaußenrandes durch Pflanzung von Sträuchern (Weißdorn, Schlehe, Pfaffenhütchen, Roter und Schwarzer Holunder, Hartriegel, Hasel, Hundsrose usw.) 				
Waldort(e):	03F 106a5	Fläche (ha):	0,12	Länge (m):	120
Beginn:	2019	Laufzeit:	5 Jahre		
Arbeitsschritte:	<ul style="list-style-type: none"> - Pflanzung der Sträucher nach einem vorgegebenen Pflanzplan - Kulturpflege in den nächsten 5 Jahren - Zaunbau 				
Projektpartner:					

Kartenausschnitt

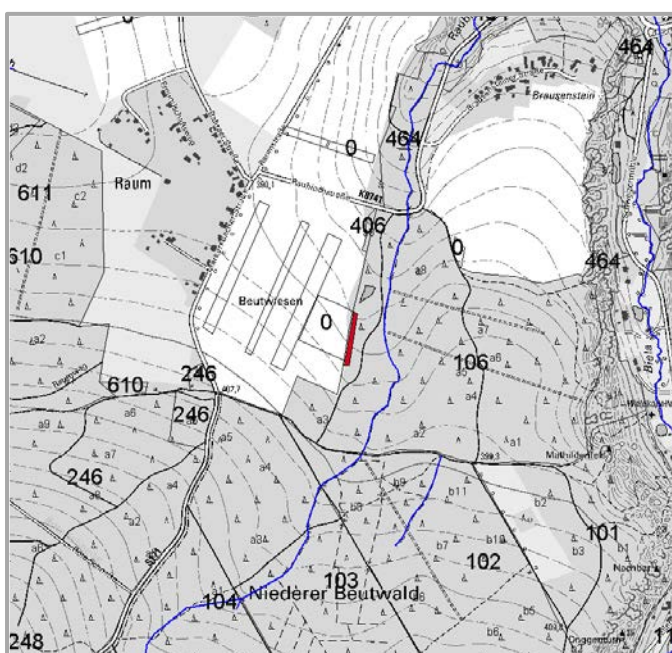

Foto(s)





II. Naturschutz-Vorhaben im Forstbezirk Neustadt

Projekt-Nr.:	07306-02	Waldrandgestaltung und Pflege			
Teilprojekt:	08	Forstrevier:	Bielatal		
1. Biotop & Lebensraumtyp	<input checked="" type="checkbox"/>	Planung	<input type="checkbox"/>	Pflege	<input type="checkbox"/>
2. Biotopverbund	<input checked="" type="checkbox"/>	Monitoring	<input type="checkbox"/>	Entwicklung	<input checked="" type="checkbox"/>
3. Artenschutz und Habitate	<input checked="" type="checkbox"/>	Kompensation	<input type="checkbox"/>	Beseitigung	<input type="checkbox"/>
Projekt-Name:	Neuanlage Waldinnenrand an der Neuteichwiese				
Ziele der Maßnahme:	<ul style="list-style-type: none"> - Herstellung eines stufigen Waldaußenrandes durch Pflanzung von Sträuchern (Weißdorn, Schlehe, Pfaffenhütchen, Roter und Schwarzer Holunder, Hartriegel, Hasel, Hundsrose usw.) (Insekten- und Vogelnährgehölze) 				
Waldort(e):	10G 349g	Fläche (ha):	0,06	Länge (m):	90
Beginn:		Laufzeit:	5 Jahre		
Arbeitsschritte:	<ul style="list-style-type: none"> - Zurückdrängung des Waldrandes auf zwei Seiten der Wiese auf ca. 10m Breite - Pflanzung von Sträucher - Zaunbau auf ca. 120 lfdm 				
Projektpartner:					

Kartenausschnitt

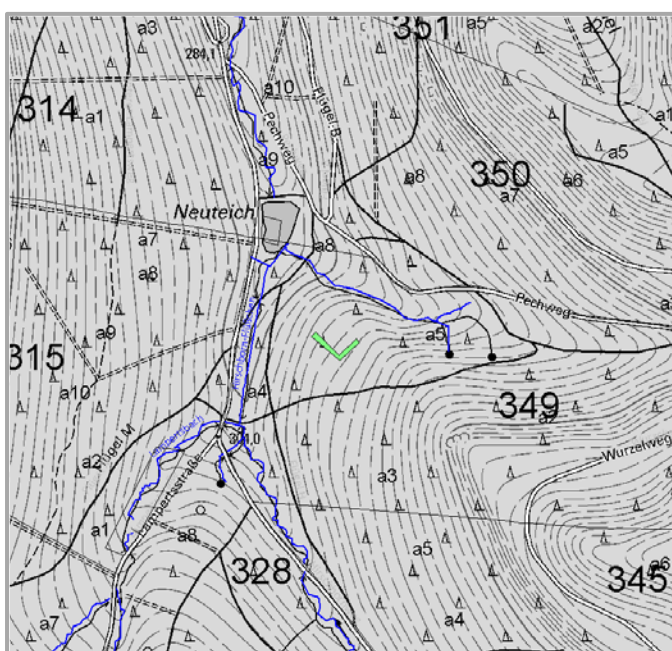

Foto(s)

