

II. Naturschutz-Vorhaben im Forstbezirk Neustadt

Projekt-Nr.:	07306-08	Artenschutz Pflegeprojekt			
Teilprojekt:	01	Forstrevier:	Bielatal		
1. Biotop & Lebensraumtyp	<input type="checkbox"/>	Planung	<input checked="" type="checkbox"/>	Pflege	<input checked="" type="checkbox"/>
2. Biotopverbund	<input type="checkbox"/>	Monitoring	<input type="checkbox"/>	Entwicklung	<input type="checkbox"/>
3. Artenschutz und Habitate	<input checked="" type="checkbox"/>	Kompensation	<input type="checkbox"/>	Beseitigung	<input type="checkbox"/>
Projekt-Name:	Abstimmung zum weiteren Umgang mit dem Vorkommen des Waldläusekrautes auf Rückegassen im Revier Bielatal				
Ziele der Maßnahme:	<ul style="list-style-type: none"> - Berücksichtigung des Artvorkommens bei zukünftigen Waldpflegearbeiten - Sicherung der Besiedlungsstandorte 				
Waldort(e):	10G 308 a6 u. a7	Fläche (ha):	0,15	Länge (m):	180
Beginn:	2019	Laufzeit:	bis 2020		
Arbeitsschritte:	<ul style="list-style-type: none"> - Beratung mit Artexperten - Prüfung von alternativen Rückemöglichkeiten 				
Projektpartner:	Nationalparkverwaltung, Bundesfreiwilligendienst, Ehrenamt				

Kartenausschnitt

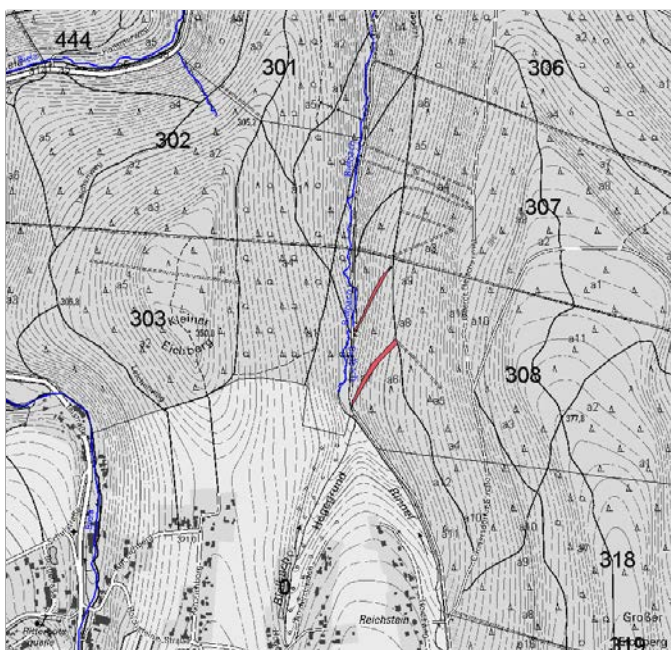

Foto(s)





II. Naturschutz-Vorhaben im Forstbezirk Neustadt

Projekt-Nr.:	07306-08	Artenschutz Pflegeprojekt			
Teilprojekt:	02	Forstrevier:	Bielatal		
1. Biotop & Lebensraumtyp	<input type="checkbox"/>	Planung	<input type="checkbox"/>	Pflege	<input checked="" type="checkbox"/>
2. Biotopverbund	<input type="checkbox"/>	Monitoring	<input checked="" type="checkbox"/>	Entwicklung	<input type="checkbox"/>
3. Artenschutz und Habitate	<input checked="" type="checkbox"/>	Kompensation	<input type="checkbox"/>	Beseitigung	<input type="checkbox"/>
Projekt-Name:	Sicherung der bekannten Bärlappvorkommen im Revier Bielatal				
Ziele der Maßnahme:	<ul style="list-style-type: none"> - Berücksichtigung des Artvorkommens bei zukünftigen Waldpflegearbeiten - Sicherung der Besiedlungsstandorte 				
Waldort(e):	10G 307, 308, 310, 353	Fläche (ha):	0,05	Länge (m):	
Beginn:	2019	Laufzeit:	permanent		
Arbeitsschritte:	<ul style="list-style-type: none"> - Beratung mit Artexperten - Beachtung von Standorten bei der Waldpflege - Monitoring 				
Projektpartner:	Nationalparkverwaltung, Bundesfreiwilligendienst, Ehrenamt				

Kartenausschnitt

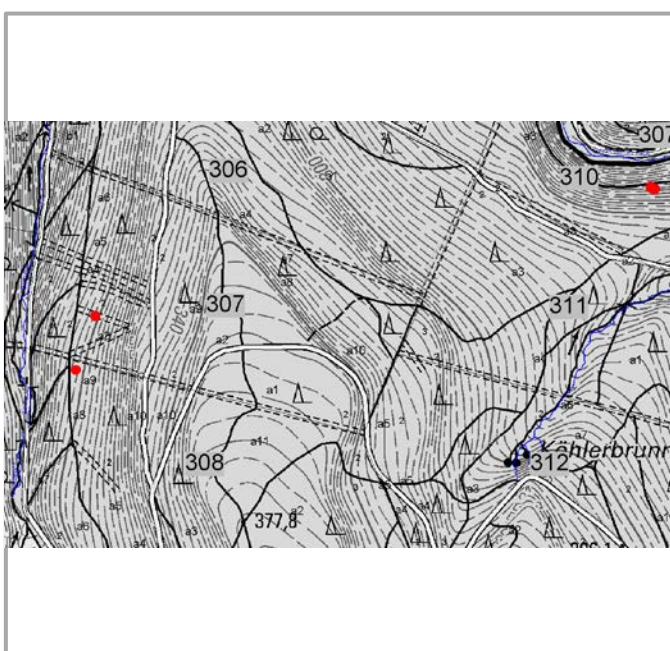

Foto(s)

