

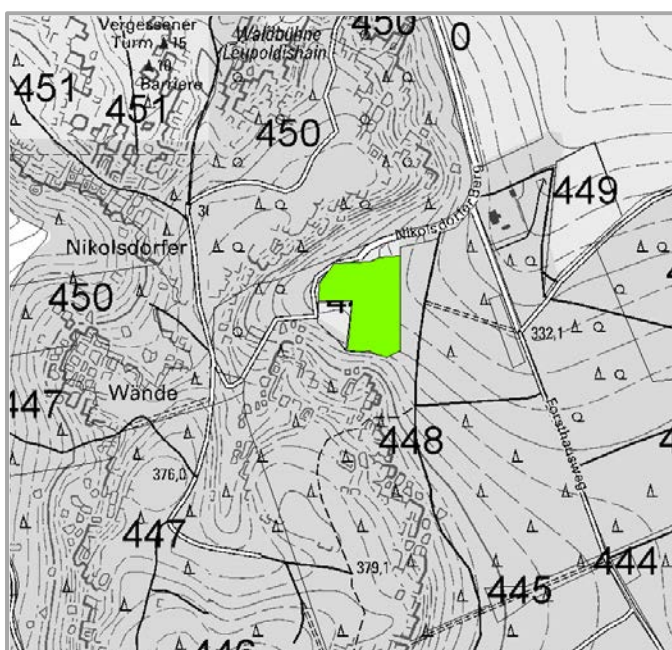

II. Naturschutz-Vorhaben im Forstbezirk Neustadt

Projekt-Nr.:	07307-03	Erstaufforstung Mischwald			
Teilprojekt:	01	Forstrevier:	Königstein		
1. Biotop & Lebensraumtyp	<input type="checkbox"/>	Planung	<input type="checkbox"/>	Pflege	<input type="checkbox"/>
2. Biotopverbund	<input checked="" type="checkbox"/>	Monitoring	<input type="checkbox"/>	Entwicklung	<input checked="" type="checkbox"/>
3. Artenschutz und Habitate	<input type="checkbox"/>	Kompensation	<input checked="" type="checkbox"/>	Beseitigung	<input type="checkbox"/>
Projekt-Name:	Erstaufforstung Hütten, Flurstück 163/14 ehem. „Wismutwaschplatz“				
Ziele der Maßnahme:	- Erstaufforstung zur Waldmehrung von Laubholz mit einem großzügigen Waldaußenrand				
Waldort(e):	10I 448	Fläche (ha):	1,26	Länge (m):	
Beginn:	2019	Laufzeit:	25 Jahre		
Arbeitsschritte:	<ul style="list-style-type: none"> - Planung des Waldrandes sowie der Baumarten und Pflanzverbände - praktische Ausführung - Errichtung Wildschutzzaun - Kulturpflege 				
Projektpartner:					

Kartenausschnitt



Foto(s)



II. Naturschutz-Vorhaben im Forstbezirk Neustadt

Projekt-Nr.:	07307-03	Erstaufforstung Mischwald			
Teilprojekt:	02	Forstrevier:	Königstein		
1. Biotop & Lebensraumtyp	<input checked="" type="checkbox"/>	Planung	<input type="checkbox"/>	Pflege	<input type="checkbox"/>
2. Biotopverbund	<input checked="" type="checkbox"/>	Monitoring	<input type="checkbox"/>	Entwicklung	<input checked="" type="checkbox"/>
3. Artenschutz und Habitate	<input type="checkbox"/>	Kompensation	<input checked="" type="checkbox"/>	Beseitigung	<input type="checkbox"/>
Projekt-Name:	Erstaufforstung „Nikolsdorf Flurstück 87“				
Ziele der Maßnahme:	- Erstaufforstung zur Waldmehrung von Laubholz mit einem großzügigen Waldaußenrand				
Waldort(e):	10l 449	Fläche (ha):	1,1	Länge (m):	
Beginn:	2019	Laufzeit:	25 Jahre		
Arbeitsschritte:	<ul style="list-style-type: none"> - Planung von Waldrand sowie der Baumarten und Pflanzverbände - praktische Ausführung - Errichtung Wildschutzzaun - Kulturpflege 				
Projektpartner:					

Kartenausschnitt

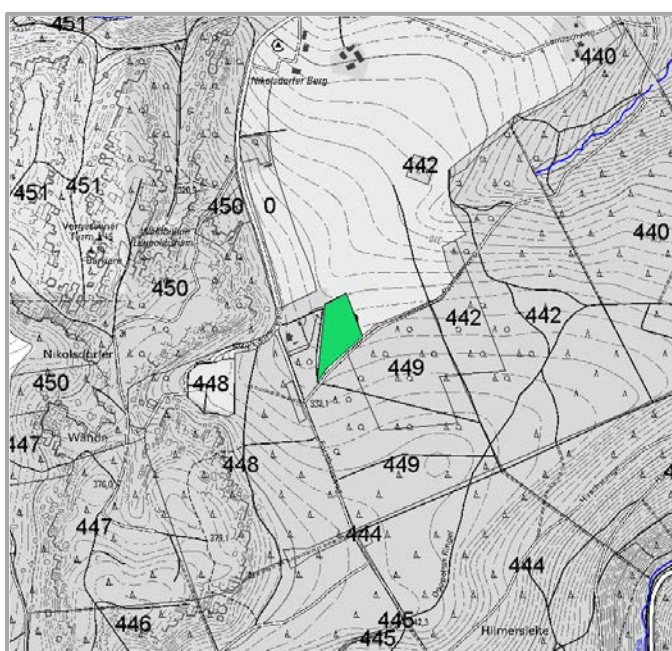

Foto(s)

