

Alarmplan – Rettungskette

Stichtag Rettungstreffpunkte 01.03.2022

Anlage 8 Kartenblätter

Wer soll alarmiert werden?

Notruf:

- | | | |
|--|------------------------|------|
| 1. Notruf | 112 | oder |
| 2. Integrierte Regionalleitstelle Leipzig (IRLS) | +49 (0)341 55 004 3611 | oder |
| 3. Polizei | 110 | |

Welche Angaben sind erforderlich?

1. Nennung des Codewortes „FORST“
2. Wo ist der Unfallort?
3. Was ist geschehen?
4. Wie viele Verletzte?
5. Welche Verletzungen?
6. Wer ruft an?
7. Wo ist der Treffpunkt für Rettungsfahrzeuge / Notarzt?
8. Informieren Sie die Leitstelle über die Erreichbarkeit des Verletzten.



Achtung!
Die Rettungsleitstelle beendet das Gespräch!
Legen Sie nicht gleich auf!
Warten Sie auf eventuelle Rückfragen!
Bewahren Sie Ruhe!

Information:

- | | | | |
|--|---------------|------|----------------|
| 1. Zuständiger Revierleiter Ronald Köllner | 034381 554 15 | oder | 0170 92 23 845 |
| 2. Forstbezirk (Dienstzeit) | 0341 860 800 | | |
| 3. Diensthabende/r Forstbezirk (Bereitschaftsdienst) | 0341 860 8066 | | |

Organisieren Sie ausreichend Hilfskräfte, falls der Verletzte unter ärztlicher Aufsicht transportiert werden muss.

Falls die Hilfskräfte nicht durch Beschäftigte des Forstbezirkes abgesichert werden können, fordern Sie über die Leitstelle Hilfskräfte an. (Feuerwehr oder Bergrettung)

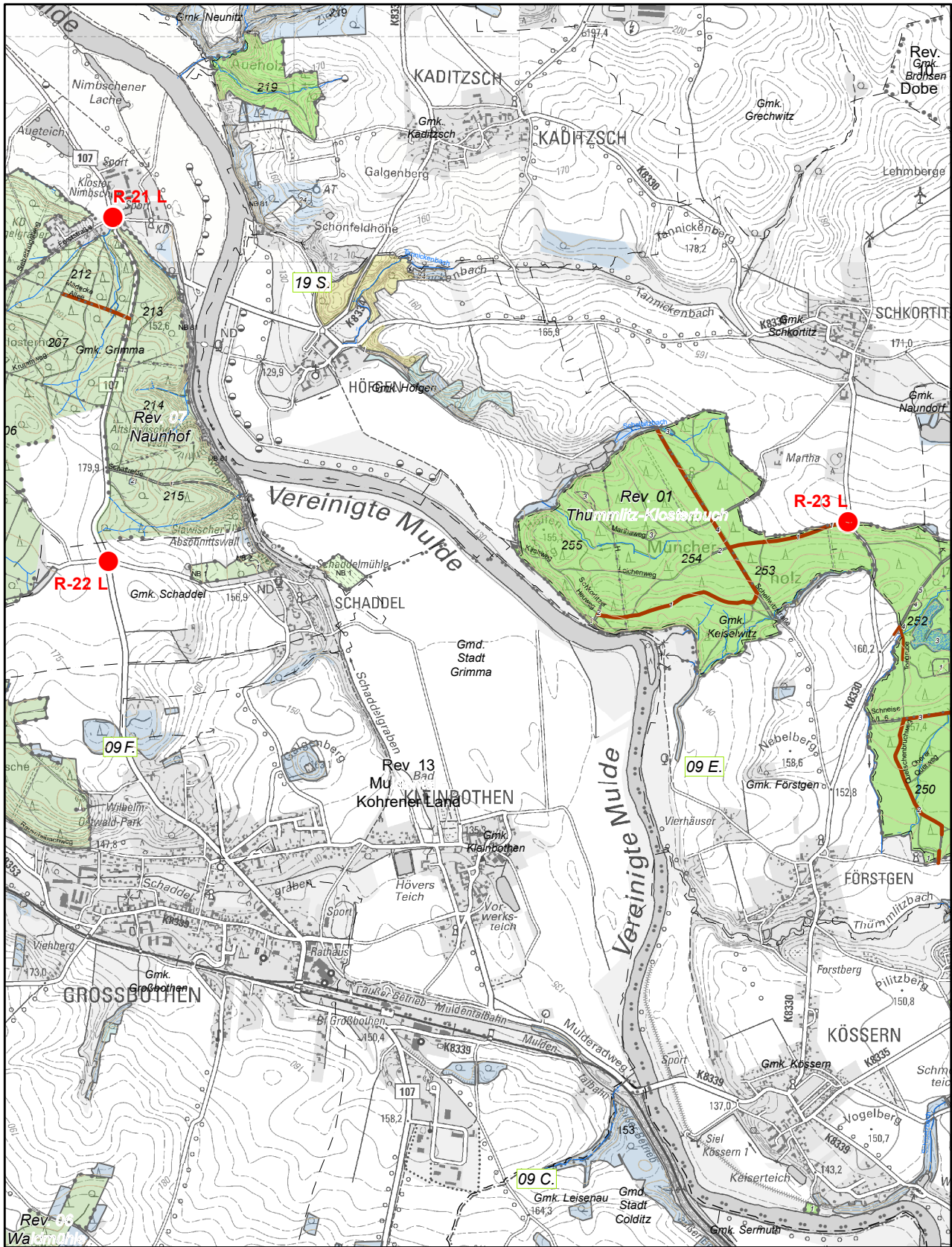

Treffpunkte der Rettungskette

- Hubschrauber
- Rettungswagen

H - 16 - L
R - 26 - FG

<Art des Rettungspunktes> - <Ifr. Nr.> - <Kreisrüssel>

Herausgeber:
 Staatsbetrieb Sachsenforst, Geschäftsleitung
 Referat FGIS/Kartogr./Fernerk./Vermessung
 Bonnewitzer Str. 34
 01796 Pirna/OT Graupa
 Tel.: (03501)542-0 Fax: (03501)542-213
 e-Mail: poststelle.sbs@smul.sachsen.de
 Darstellung auf der Grundlage der TK 1:25 000
 mit Genehmigung des © GeoSN 2022.

**Forstbezirk Leipzig
 Revier 01 Thümmnitz-Klosterbuch**

Waldeigentumsarten

- Landeswald
- Treuhandwald
- Privatwald
- Kirchenwald

STAATSBETRIEB
 SACHSENFORST



Stichtag Rettungstreffpunkte 01.03.2022

Blatt 1 von 8

1 Zentimeter = 250 Meter

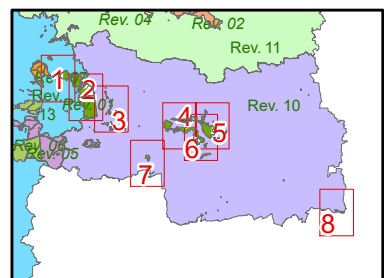

Rettungstreffpunkte des SBS

Stichtag Rettungstreffpunkte 01.03.2022

STAATSBETRIEB
SACHSENFORST



Forstbezirk 03 Leipzig

Revier 01 Thümmlitz-Klosterbuch

Blatt 1 von 8

Rettungsnummer Rettungswagen | UTM-Koordinaten | geogr. Koordinaten | Beschreibung

R-21-L | HW 5676198 RW 33342196 51°12'55" N 12°44'26" E | B107 Nimbschener Landstraße (Großbothen - Grimma), Kloster Nimbschen, Klosterschänke

R-22-L | HW 5674670 RW 33342176 51°12'6" N 12°44'27" E | Kreuzung B 107 - Großbothen - Grimma, Ecke Espigstraße, Abzweig Schadde

R-23-L | HW 5674845 RW 33345459 51°12'15" N 12°47'16" E | K8330 Schkortitzer Straße, Müncher-Holz, Einfahrt Leichenweg

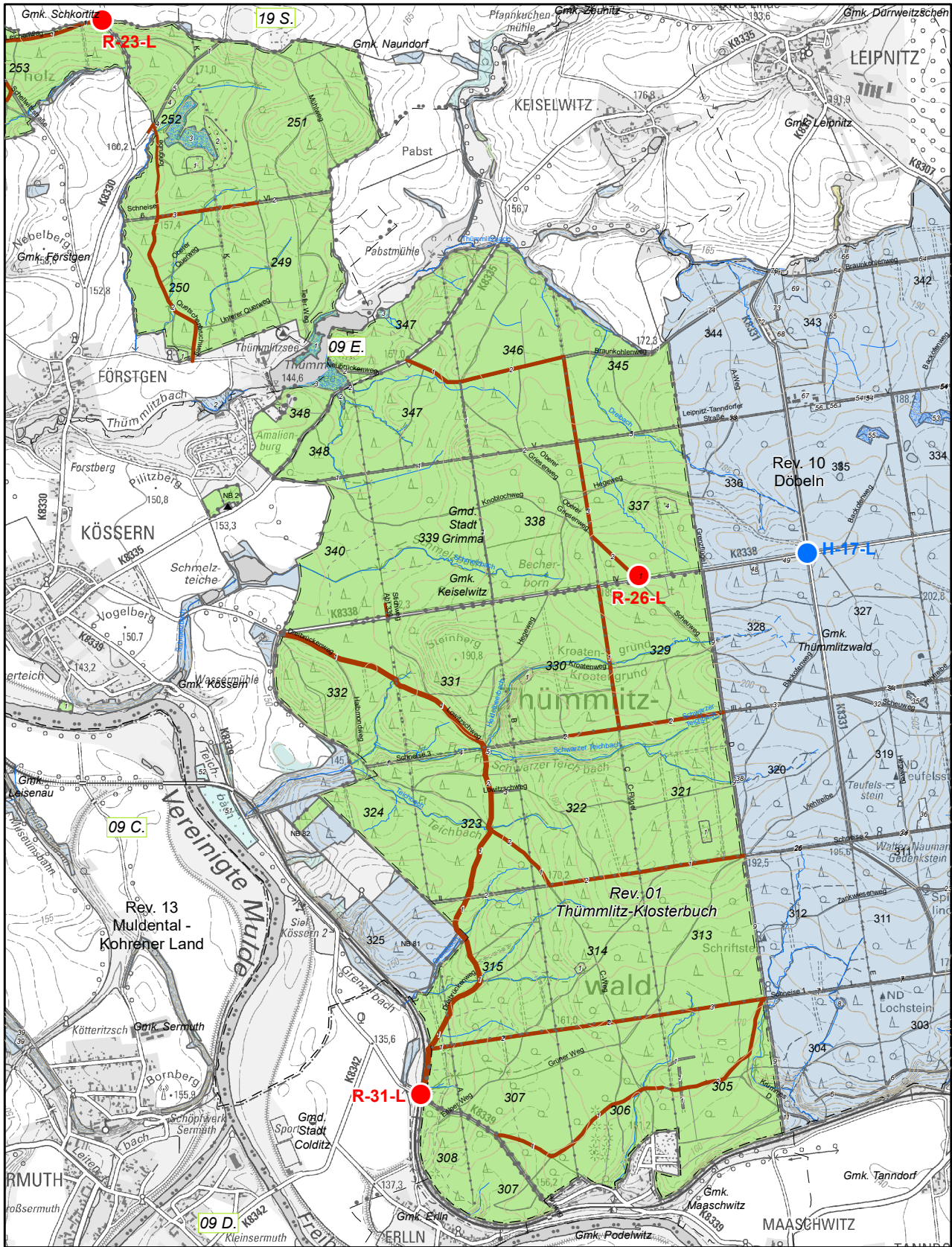

Treffpunkte der Rettungskette

- Hubschrauber
- Rettungswagen

H - 16 - L
R - 26 - FG

<Art des Rettungspunktes> - <Ifr. Nr.> - <Kreis Kürzel>

Herausgeber:
 Staatsbetrieb Sachsenforst, Geschäftsleitung
 Referat FGIS/Kartogr./Fernerk./Vermessung
 Bonnewitzer Str. 34
 01796 Pirna/OT Graupa
 Tel.: (03501)542-0 Fax: (03501)542-213
 e-Mail: poststelle.sbs@smul.sachsen.de
 Darstellung auf der Grundlage der TK 1:25 000
 mit Genehmigung des © GeoSN 2022.

**Forstbezirk Leipzig
 Revier 01 Thümmnitz-Klosterbuch**

Waldeigentumsarten

- Landeswald
- Treuhandwald
- Privatwald
- Kirchenwald

STAATSBETRIEB
 SACHSENFORST



Stichtag Rettungstreffpunkte 01.03.2022

Blatt 2 von 8

1 Zentimeter = 250 Meter

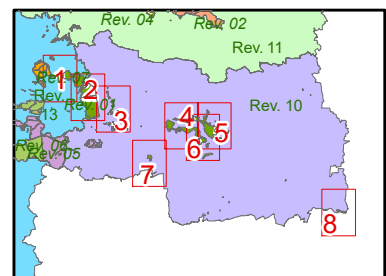

Rettungstreffpunkte des SBS

Stichtag Rettungstreffpunkte 01.03.2022

STAATSBETRIEB
SACHSENFORST



Forstbezirk 03 Leipzig

Revier 01 Thümmlitz-Klosterbuch

Blatt 2 von 8

Rettungsnummer Hubschrauber | UTM-Koordinaten | geogr. Koordinaten | Beschreibung

H-17-L | HW 5672479 RW 33348589 51°11'1" N 12°50'1" E | Böhlener Kreuz - K8338 Kössener Straße/K8331
Leipnitz-Tannendorfer-Straße

Rettungsnummer Rettungswagen | UTM-Koordinaten | geogr. Koordinaten | Beschreibung

R-23-L | HW 5674845 RW 33345459 51°12'15" N 12°47'16" E | K8330 Schkortitzer Straße, Müncher-Holz,
Einfahrt Leichenweg

R-26-L | HW 5672379 RW 33347842 51°10'57" N 12°49'22" E | K8338 (Kössern - Böhlen) zum Waldparkplatz,
Abzweig Oberer Griesenweg, 700 m westlich von Böhlener Kreuz (K8338/K8331)

R-31-L | HW 5670074 RW 33346873 51°9'42" N 12°48'36" E | K8339 am Bahnübergang, nördlich von ErlIn

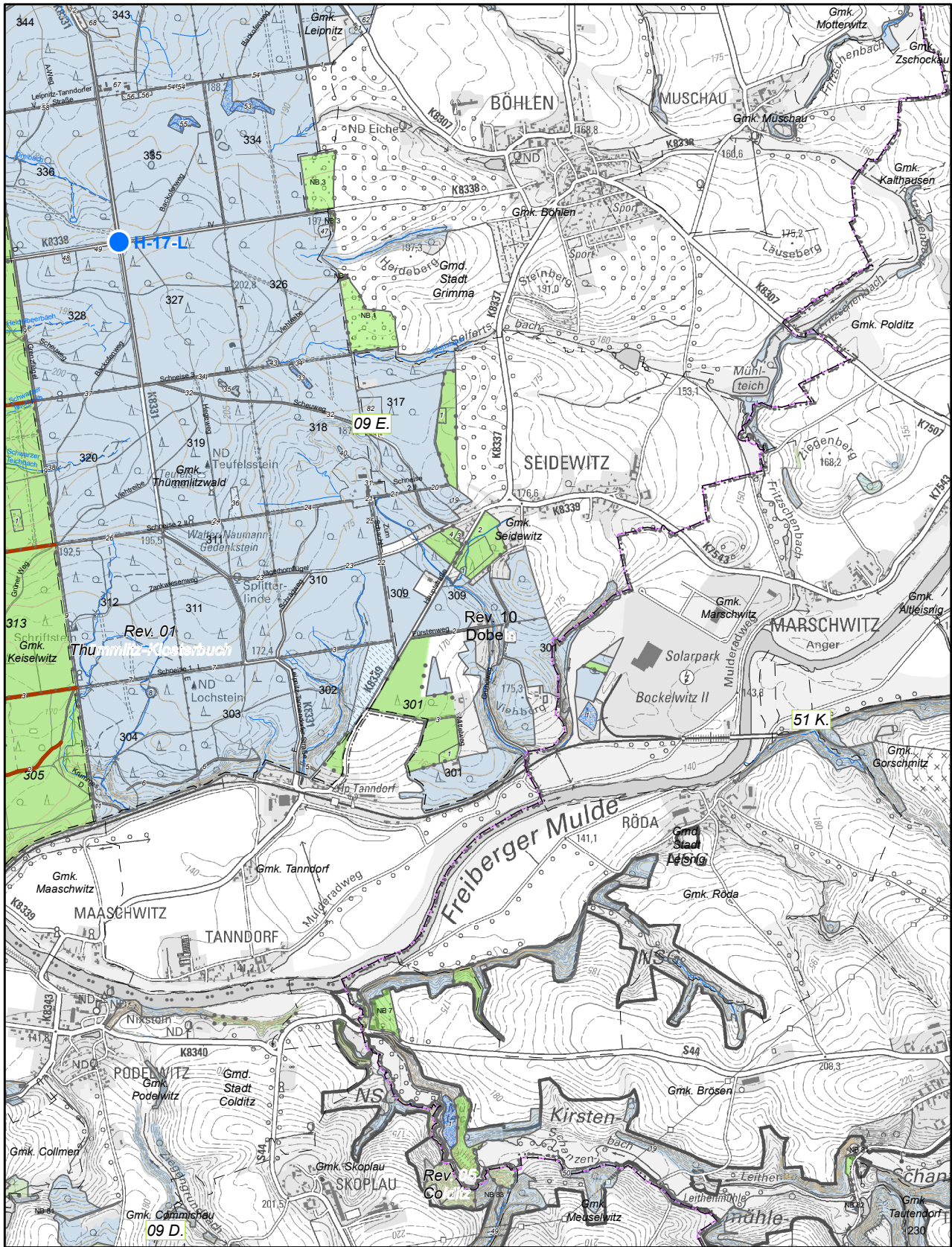

Treffpunkte der Rettungskette

- Hubschrauber
- Rettungswagen

H - 16 - L
R - 26 - FG

<Art des Rettungspunktes> - <Ifd. Nr.> - <Kreisrüssel>

Herausgeber:
 Staatsbetrieb Sachsenforst, Geschäftsleitung
 Referat FGIS/Kartogr./Fernerk./Vermessung
 Bonnewitzer Str. 34
 01796 Pirna/OT Graupa
 Tel.: (03501)542-0 Fax: (03501)542-213
 e-Mail: poststelle.sbs@smul.sachsen.de
 Darstellung auf der Grundlage der TK 1:25 000
 mit Genehmigung des © GeoSN 2022.

Forstbezirk Leipzig Revier 01 Thümmnitz-Klosterbuch

Waldeigentumsarten

- Landeswald
- Treuhandwald
- Privatwald

STAATSBETRIEB
 SACHSENFORST



Stichtag Rettungstreffpunkte 01.03.2022

Blatt 3 von 8

1 Zentimeter = 250 Meter

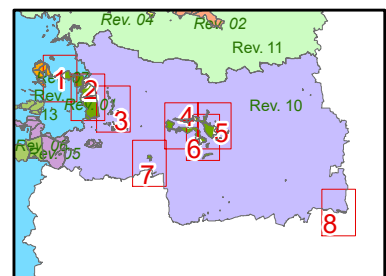

Rettungstreffpunkte des SBS

Stichtag Rettungstreffpunkte 01.03.2022

STAATSBETRIEB
SACHSENFORST



Forstbezirk 03 Leipzig

Revier 01 Thümmlitz-Klosterbuch

Blatt 3 von 8

Rettungsnummer Hubschrauber | UTM-Koordinaten | geogr. Koordinaten | Beschreibung

H-17-L | HW 5672479 RW 33348589 51°11'1" N 12°50'1" E | Böhlener Kreuz - K8338 Kössener Straße/K8331
Leipnitz-Tannendorfer-Straße

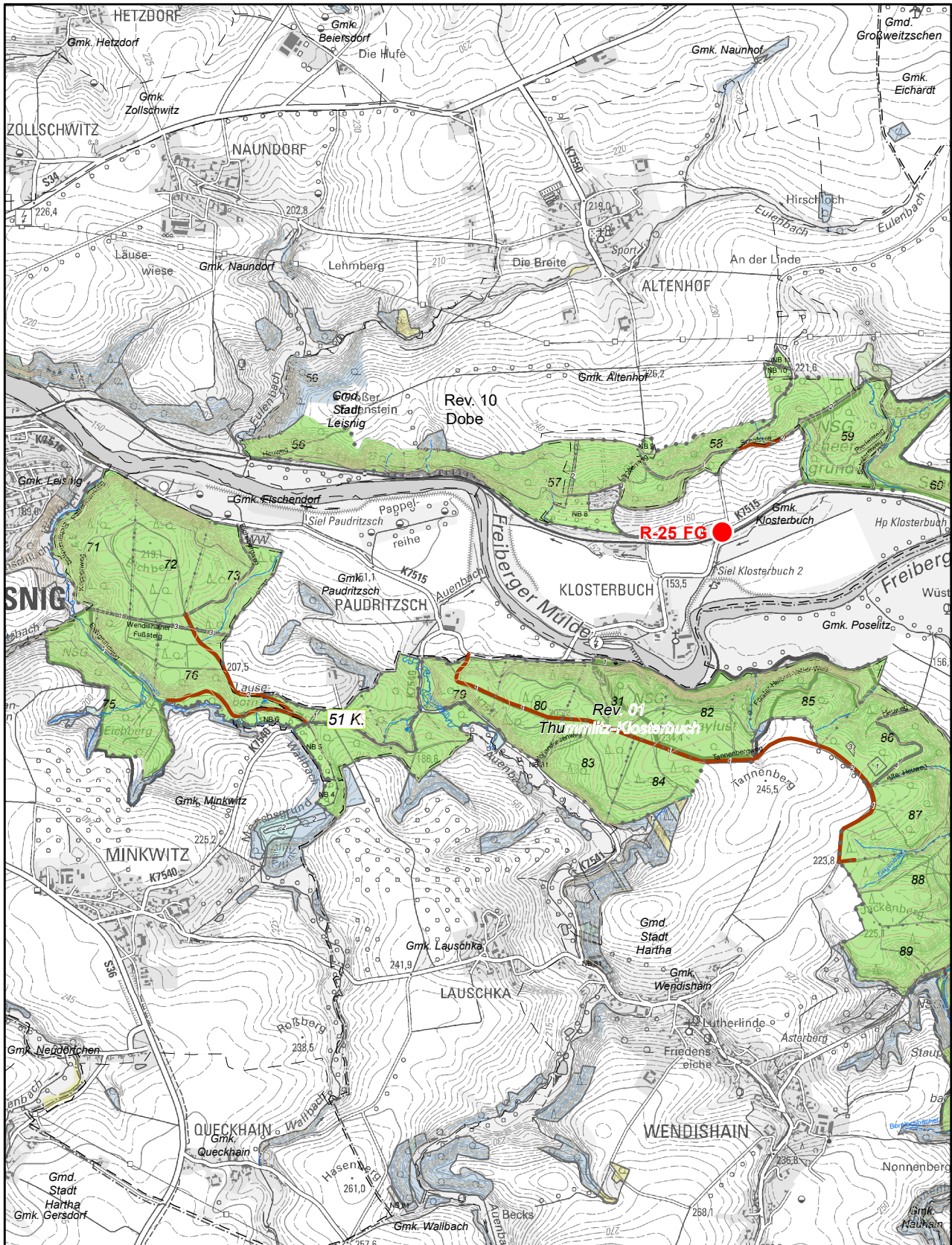

Treffpunkte der Rettungskette

- Hubschrauber
- Rettungswagen

H - 16 - L
R - 26 - FG

<Art des Rettungspunktes> - <Ifr. Nr.> - <Kreis Kürzel>

Herausgeber:
 Staatsbetrieb Sachsenforst, Geschäftsleitung
 Referat FGIS/Kartogr./Fernerk./Vermessung
 Bonnewitzer Str. 34
 01796 Pirna/OT Graupa
 Tel.: (03501)542-0 Fax: (03501)542-213
 e-Mail: poststelle.sbs@smul.sachsen.de
 Darstellung auf der Grundlage der TK 1:25 000
 mit Genehmigung des © GeoSN 2022.

**Forstbezirk Leipzig
 Revier 01 Thümmnitz-Klosterbuch**

Waldeigentumsarten

- Landeswald
- Treuhandwald
- Privatwald
- Kirchenwald

STAATSBETRIEB
 SACHSENFORST



Stichtag Rettungstreffpunkte 01.03.2022

Blatt 4 von 8

1 Zentimeter = 250 Meter

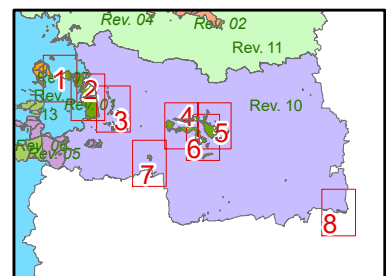

rettungstreffpunkte des SBS

Stichtag rettungstreffpunkte 01.03.2022

STAATSBETRIEB
SACHSENFORST



Forstbezirk 03 Leipzig

Revier 01 Thümmlitz-Klosterbuch

Blatt 4 von 8

rettungsnummer rettungswagen | UTM-Koordinaten | geogr. Koordinaten | Beschreibung

R-25-FG | HW 5669173 RW 33359392 51°9'24" N 12°59'21" E | K7515, Revierförsterei Klosterbuch

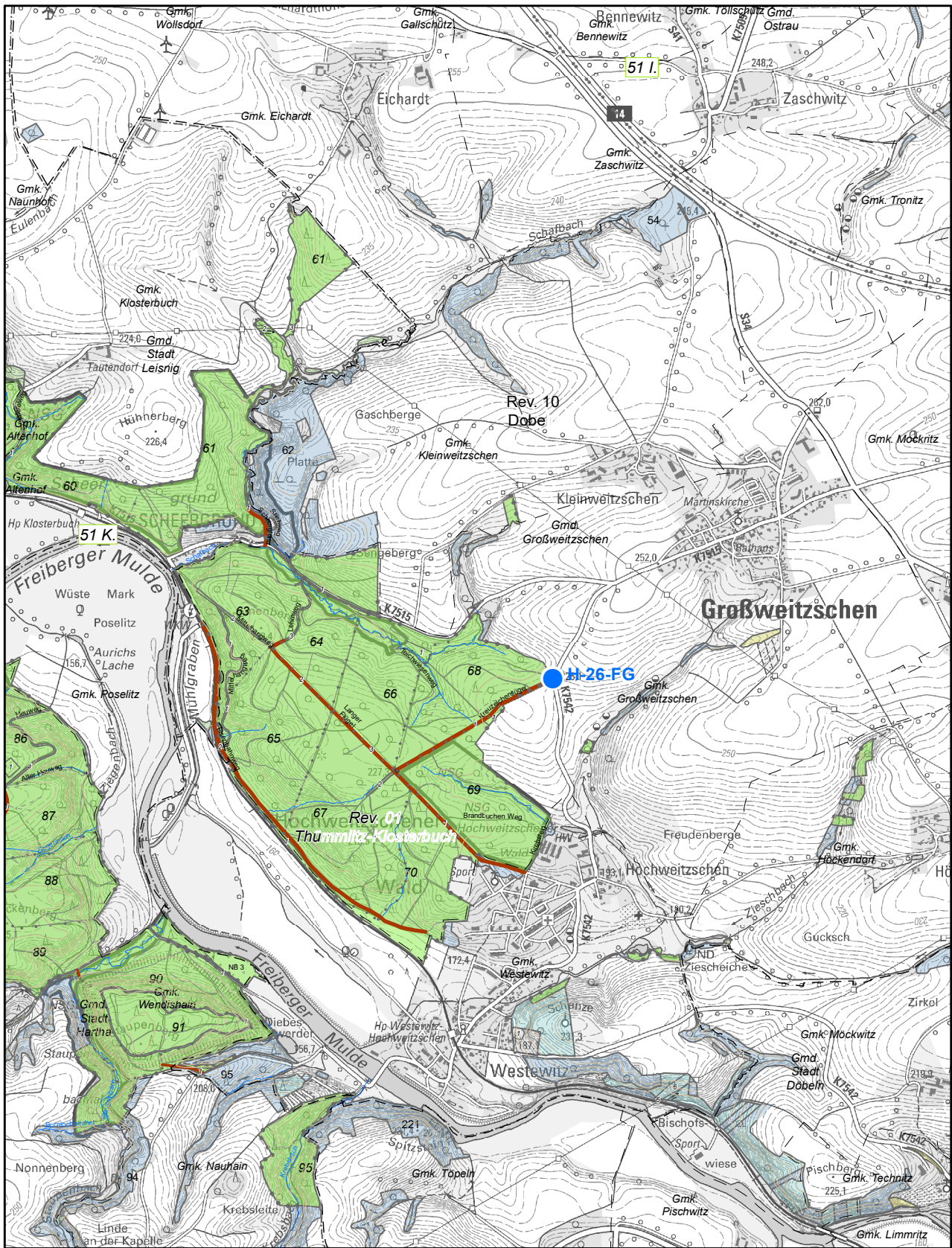

Treffpunkte der Rettungskette

- Hubschrauber
- Rettungswagen

H - 16 - L
R - 26 - FG

<Art des Rettungspunktes> - <Ifr. Nr.> - <Kreisrüssel>

Herausgeber:
 Staatsbetrieb Sachsenforst, Geschäftsleitung
 Referat FGIS/Kartogr./Fernerk./Vermessung
 Bonnewitzer Str. 34
 01796 Pirna/OT Graupa
 Tel.: (03501)542-0 Fax: (03501)542-213
 e-Mail: poststelle.sbs@smul.sachsen.de
 Darstellung auf der Grundlage der TK 1:25 000
 mit Genehmigung des © GeoSN 2022.

**Forstbezirk Leipzig
 Revier 01 Thümmnitz-Klosterbuch**

Waldeigentumsarten

- Landeswald
- Treuhandwald
- Privatwald
- Kirchenwald

STAATSBETRIEB
 SACHSENFORST



Stichtag Rettungstreffpunkte 01.03.2022

Blatt 5 von 8

1 Zentimeter = 250 Meter

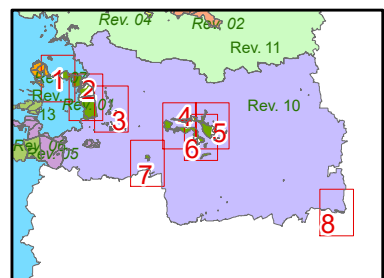

STAATSBETRIEB
 SACHSENFORST

Rettungstreffpunkte des SBS

Stichtag Rettungstreffpunkte 01.03.2022

STAATSBETRIEB
SACHSENFORST



Forstbezirk 03 Leipzig

Revier 01 Thümmlitz-Klosterbuch

Blatt 5 von 8

Rettungsnummer Hubschrauber | UTM-Koordinaten | geogr. Koordinaten | Beschreibung

H-26-FG | HW 5668526 RW 33362487 51°9'6" N 13°2'2" E | Feld Waldkante Hochweitzschener Wald an K7542
Westewitzer Straße, Einmündung Feldweg

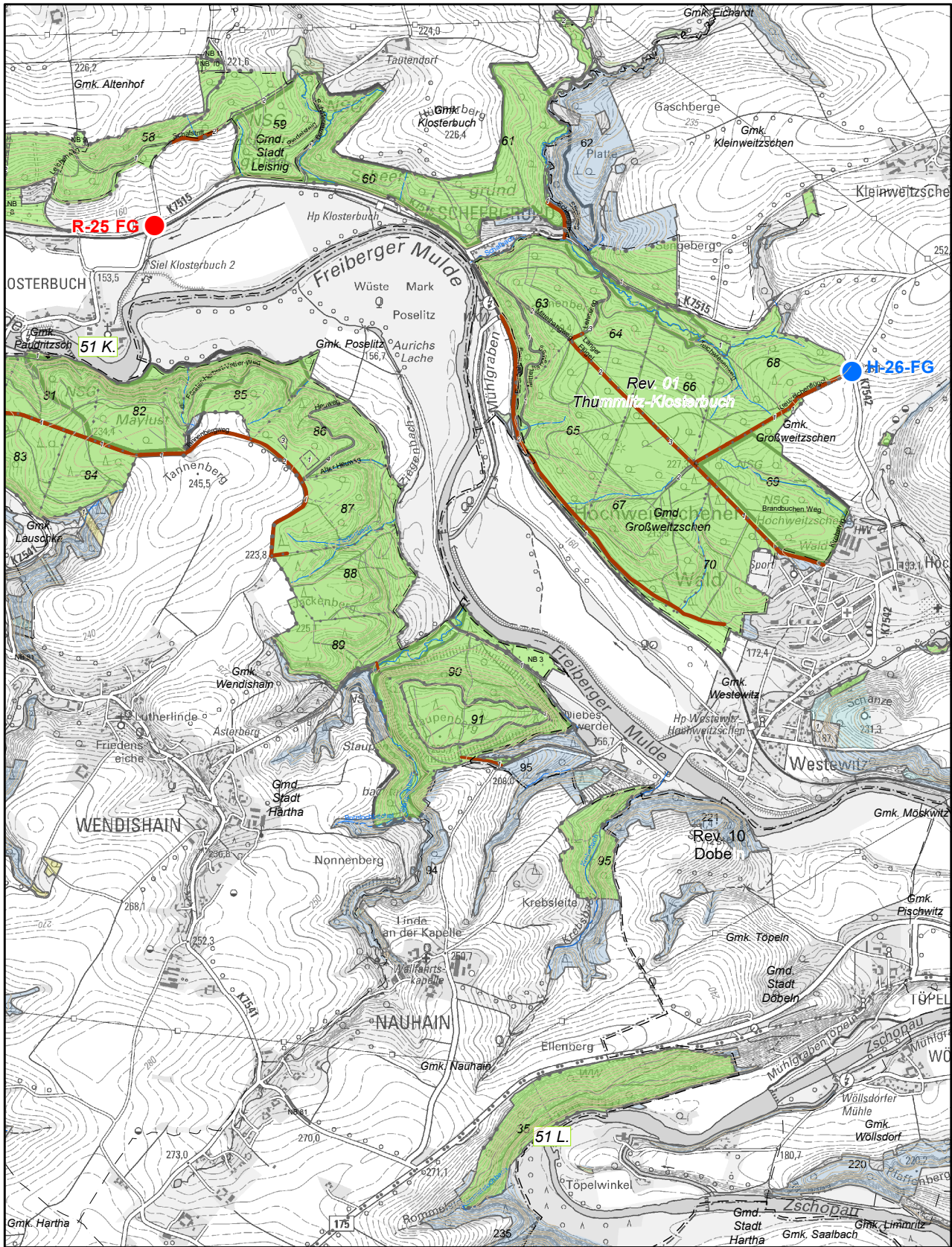

Treffpunkte der Rettungskette

- Hubschrauber
- Rettungswagen

H - 16 - L
R - 26 - FG

<Art des Rettungspunktes> - <Ifr. Nr.> - <Kreisrüssel>

Herausgeber:
 Staatsbetrieb Sachsenforst, Geschäftsleitung
 Referat FGIS/Kartogr./Fernerk./Vermessung
 Bonnewitzer Str. 34
 01796 Pirna/OT Graupa
 Tel.: (03501)542-0 Fax: (03501)542-213
 e-Mail: poststelle.sbs@smul.sachsen.de
 Darstellung auf der Grundlage der TK 1:25 000
 mit Genehmigung des © GeoSN 2022.

Forstbezirk Leipzig Revier 01 Thümmnitz-Klosterbuch

Waldeigentumsarten

- Landeswald
- Treuhandwald
- Privatwald
- Kirchenwald

STAATSBETRIEB
 SACHSENFORST



Stichtag Rettungstreffpunkte 01.03.2022

Blatt 6 von 8

1 Zentimeter = 250 Meter

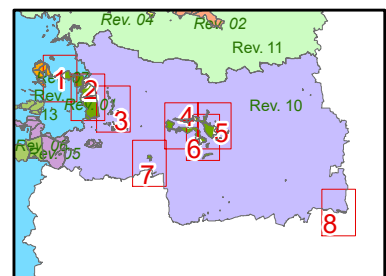

rettungstreffpunkte des SBS

Stichtag rettungstreffpunkte 01.03.2022

STAATSBETRIEB
SACHSENFORST



Forstbezirk 03 Leipzig

Revier 01 Thümmlitz-Klosterbuch

Blatt 6 von 8

rettungsnummer Hubschrauber | UTM-Koordinaten | geogr. Koordinaten | Beschreibung

H-26-FG | HW 5668526 RW 33362487 51°9'6" N 13°2'2" E | Feld Waldkante Hochweitzschener Wald an K7542 Westewitzer Straße, Einmündung Feldweg

rettungsnummer rettungswagen | UTM-Koordinaten | geogr. Koordinaten | Beschreibung

R-25-FG | HW 5669173 RW 33359392 51°9'24" N 12°59'21" E | K7515, Revierförsterei Klosterbuch

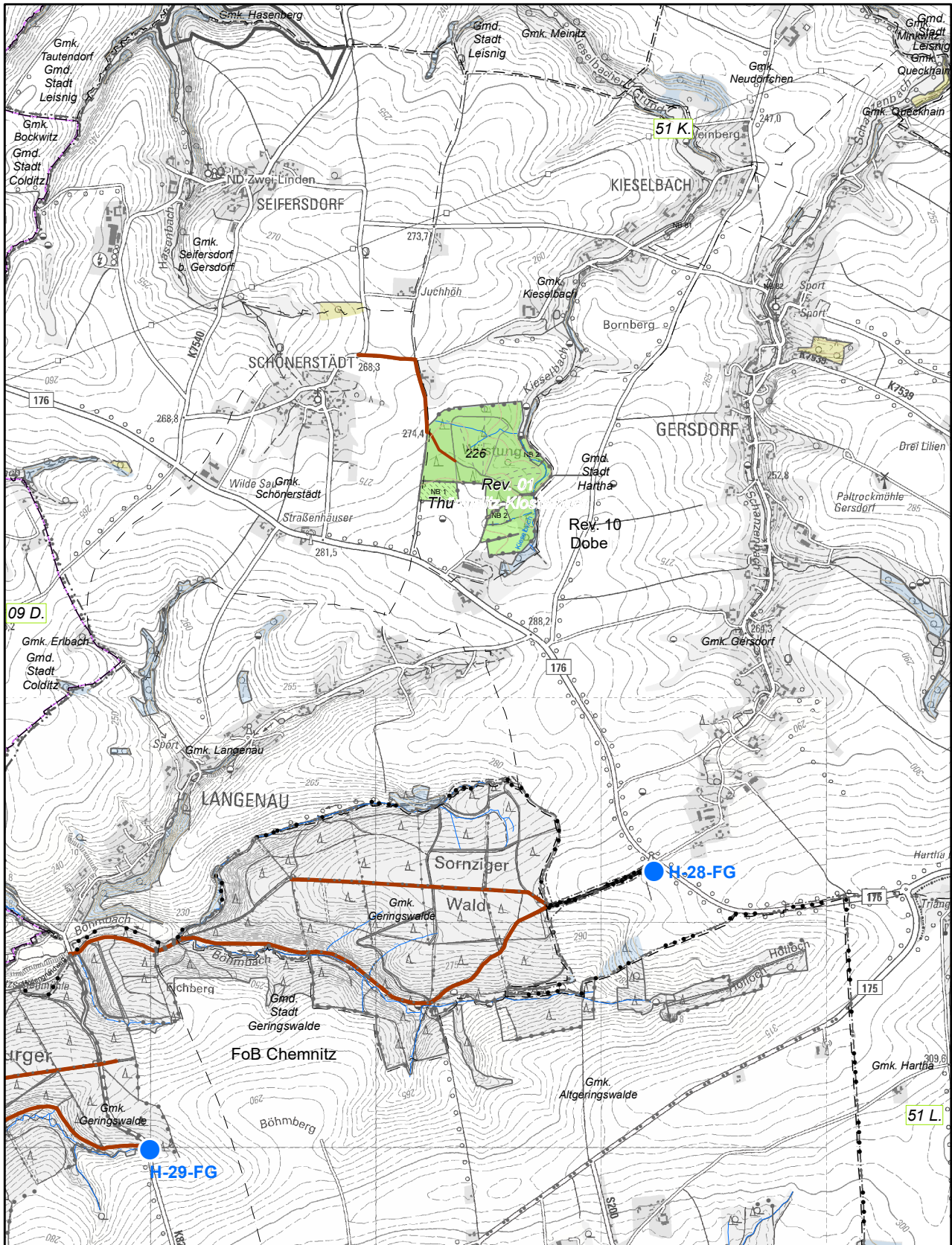

Treffpunkte der Rettungskette

- Hubschrauber
- Rettungswagen

H - 16 - **L**
R - 26 - **FG**

<Art des Rettungspunktes> - <lf. Nr.> - <Kreiskürzel>

Herausgeber:
 Staatsbetrieb Sachsenforst, Geschäftsleitung
 Referat FGIS/Kartogr./Fernerk./Vermessung
 Bonnewitzer Str. 34
 01796 Pirna/OT Graupa
 Tel.: (03501)542-0 Fax: (03501)542-213
 e-Mail: poststelle.sbs@smul.sachsen.de
 Darstellung auf der Grundlage der TK 1:25 000
 mit Genehmigung des © GeoSN 2022.

Forstbezirk Leipzig Revier 01 Thümlitz-Klosterbuch

Waldeigentumsarten

- Landeswald ■ Kirchenwald
- Privatwald

STAATSBETRIEB
 SACHSENFORST



Stichtag Rettungstreffpunkte 01.03.2022

Blatt 7 von 8

1 Zentimeter = 250 Meter

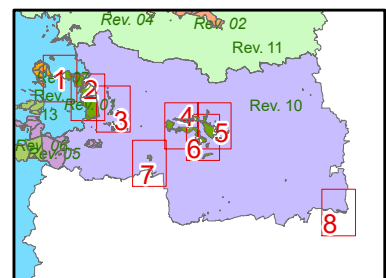

STAATSBETRIEB
 SACHSENFORST

Rettungstreffpunkte des SBS

Stichtag Rettungstreffpunkte 01.03.2022

STAATSBETRIEB
SACHSENFORST



Forstbezirk 03 Leipzig

Revier 01 Thümmlitz-Klosterbuch

Blatt 7 von 8

Rettungsnummer Hubschrauber | UTM-Koordinaten | geogr. Koordinaten | Beschreibung

H-28-FG | HW 5663224 RW 33355234 51°6'8" N 12°55'56" E | Gemarkung Gersdorf, B176, Abzweig Mühlweg am Denkmal

H-29-FG | HW 5661988 RW 33352997 51°5'26" N 12°54'3" E | K8294 Langenauer Str., Abt. 418 Ri. Geringswalde

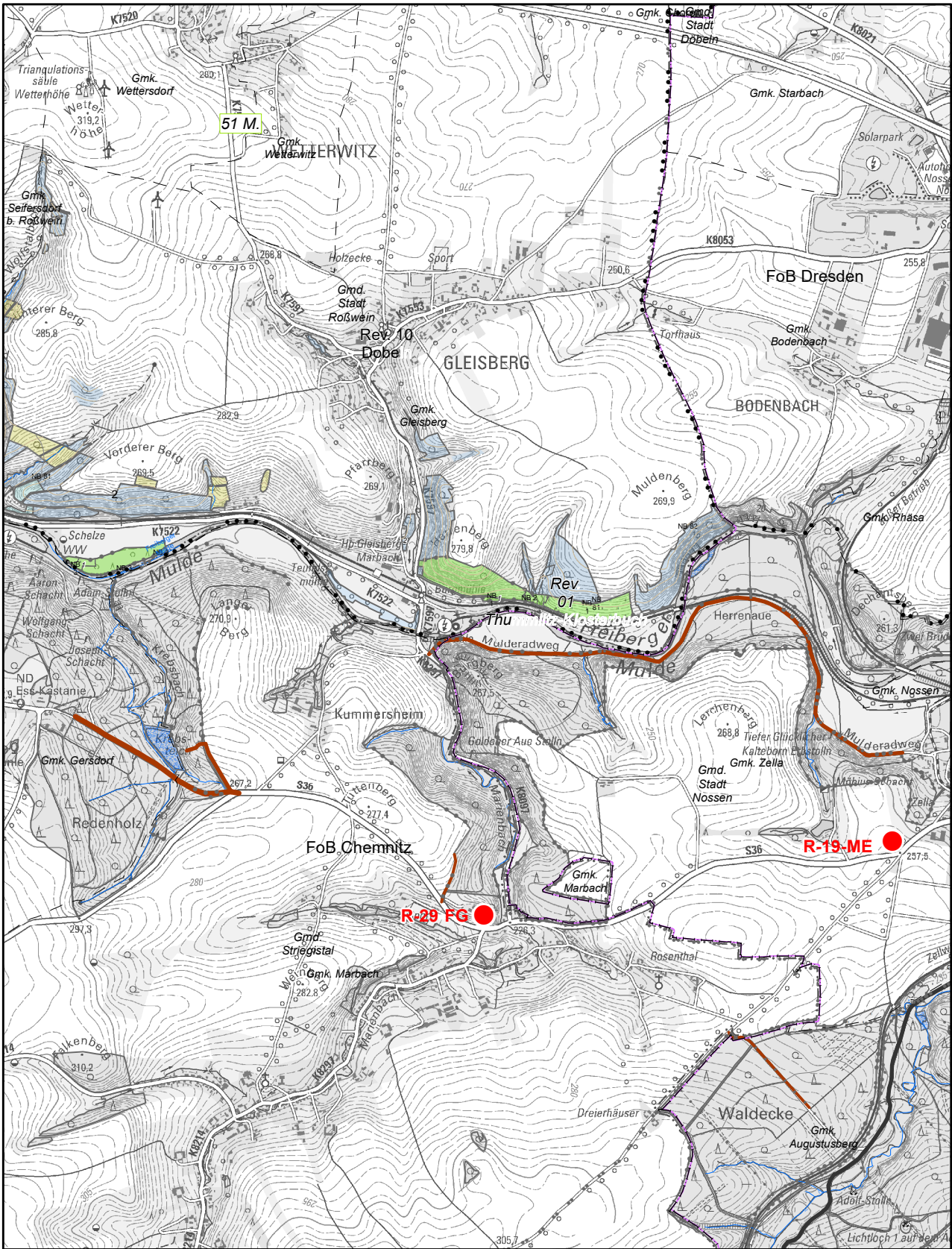

Treffpunkte der Rettungskette

- Hubschrauber
- Rettungswagen

H - 16 - L
R - 26 - FG

<Art des Rettungspunktes> - <Ifr. Nr.> - <Kreis Kürzel>

Herausgeber:
 Staatsbetrieb Sachsenforst, Geschäftsleitung
 Referat FGIS/Kartogr./Fernerk./Vermessung
 Bonnewitzer Str. 34
 01796 Pirna/OT Graupa
 Tel.: (03501)542-0 Fax: (03501)542-213
 e-Mail: poststelle.sbs@smul.sachsen.de
 Darstellung auf der Grundlage der TK 1:25 000
 mit Genehmigung des © GeoSN 2022.

Forstbezirk Leipzig Revier 01 Thümmlitz-Klosterbuch

Waldeigentumsarten

- Landeswald
- Treuhandwald
- Privatwald
- Kirchenwald

STAATSBETRIEB
 SACHSENFORST



Stichtag Rettungstreffpunkte 01.03.2022

Blatt 8 von 8

1 Zentimeter = 250 Meter

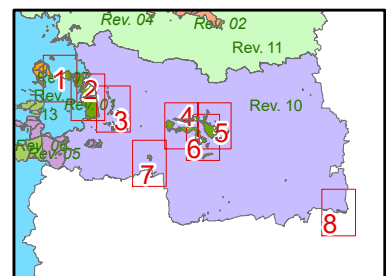

STAATSBETRIEB
 SACHSENFORST

Rettungstreffpunkte des SBS

Stichtag Rettungstreffpunkte 01.03.2022

STAATSBETRIEB
SACHSENFORST



Forstbezirk 03 Leipzig

Revier 01 Thümmlitz-Klosterbuch

Blatt 8 von 8

Rettungsnummer Rettungswagen | UTM-Koordinaten | geogr. Koordinaten | Beschreibung

R-19-MEI | HW 5657521 RW 33378822 51°3'23" N 13°16'15" E | Bundessortenamt Marbach, Abzw. Kloster Alzella

R-29-FG | HW 5657191 RW 33377010 51°3'11" N 13°14'43" E | Sportpaltz Marbach