

2.2. Biotopverbund

Reviere: Auersberg und Sosa

Maßnahme: Bachrenaturierung „Kleine Bockau“ südlich der Talsperre Sosa

Im Tal der Kleinen Bockau sind mehrere Maßnahmen zur Bachrenaturierung auf einer Länge von rd. 600 Meter geplant. Die Maßnahme bezieht sich auf die Entnahme der Fichten in Bachnähe und das Anpflanzen von Schwarzerle, Bergahorn, Bergulme sowie von namentlich: Roter Holunder, Ohrweide, Gemeine Heckenkirsche und Gemeiner Schneeball. Am Abzweig „Wallbach“ soll ein ehemaliger Teich renaturiert werden (vgl. Kartenausschnitt Nordteil, roter Punkt). Er soll zukünftig als Laichgewässer für Amphibien dienen.

Maßnahmenbeginn: 2019

Maßnahmenzeitraum: 2019 – 09/2022

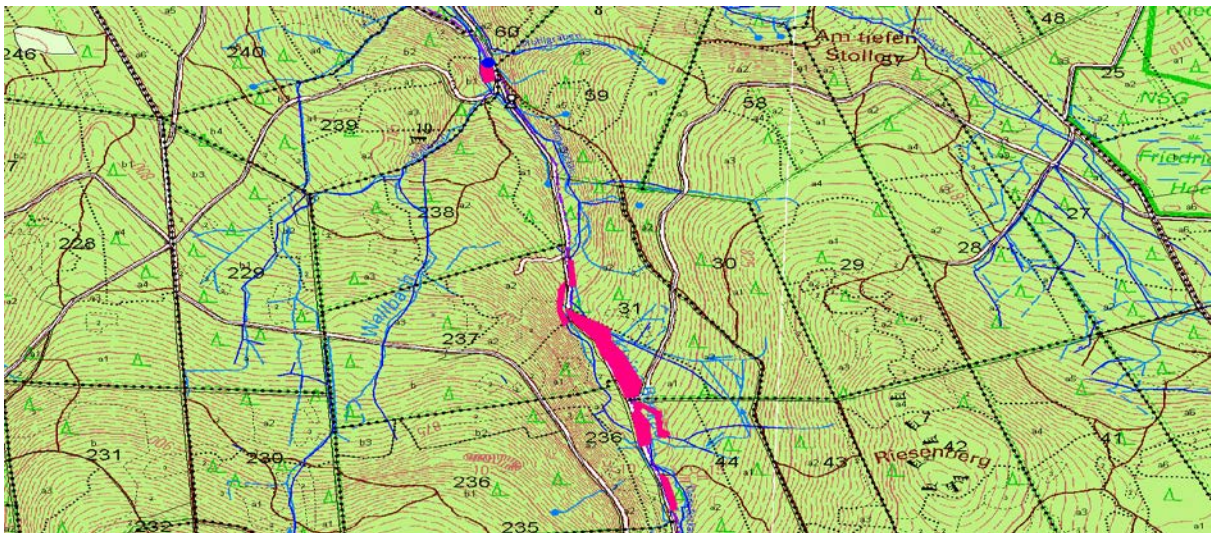

Kartenausschnitt im Maßstab: 1:5.500



Blick ins Tal der Kleinen Bockau (Bild: Ingolf Zirnstein)

Maßnahme: Neudecker Bach

Am Neudecker Bach, einem Zufluss der Talsperre Sosa, sollen hauptsächlich schon vorhandene standortheimische Laubbäume auf einer Länge von 240 m freigestellt und bestehende Lücken mit ebenfalls standortheimischen Laubbäumen der natürlichen Waldgesellschaft wie Bergahorn und Schwarzerle ergänzt werden.

Maßnahmenbeginn: 2020

Maßnahmenzeitraum: 2020 - 2021



Kartenausschnitt im Maßstab: 1:4.000