

Revierbezeichnungen

- TAURA**
 - 01 Rauter
 - 02 Falkenruth
 - 03 Gabeldorf
 - 04 Probst
 - 05 Schöneiche
 - 06 Jechow
 - 07 Werthe
 - 08 Bismarck
 - 09 Schönbach
 - 10 Trositz
 - 11 Trositz
 - 12 Trositz
 - 13 Trositz
- LEIPZIG**
 - 01 Thomitz-Kleinbun
 - 02 Cotta
 - 03 Wilmersdorf
 - 04 Wilmersdorf
 - 05 Cospitz
 - 06 Wilmersdorf
 - 07 Naumburg
 - 08 Leipzig Süd
 - 09 Leipzig Süd
 - 10 Döbeln
 - 11 Döbeln
 - 12 Mühlberg - Hohener Land
 - 13 Leipzig - Ost
 - 14 Mühlberg - Hohener Land
- DRESDEN**
 - 01 Mühlberg
 - 02 Bismarck
 - 03 Leipzig
 - 04 Mühlberg
 - 05 Mühlberg
 - 06 Mühlberg
 - 07 Mühlberg
 - 08 Mühlberg
 - 09 Mühlberg
 - 10 Dresden
 - 11 Mühlberg
 - 12 Mühlberg
 - 13 Mühlberg
 - 14 Mühlberg
- OBERLAUSITZ**
 - 01 Heinersdorf
 - 02 Lohsa
 - 03 Lohsa
 - 04 Naumburg
 - 05 Naumburg
 - 06 Wilmersdorf
 - 07 Wilmersdorf
 - 08 Mühlberg
 - 09 Mühlberg
 - 10 Mühlberg
 - 11 Mühlberg
 - 12 Mühlberg
 - 13 Mühlberg
 - 14 Mühlberg
- NEUSTADT**
 - 01 Hühnerdorf
 - 02 Mühlberg
 - 03 Mühlberg
 - 04 Mühlberg
 - 05 Mühlberg
 - 06 Mühlberg
 - 07 Mühlberg
 - 08 Mühlberg
 - 09 Mühlberg
 - 10 Mühlberg
 - 11 Mühlberg
 - 12 Mühlberg
 - 13 Mühlberg
 - 14 Mühlberg
- CHEMNITZ**
 - 01 Rosau
 - 02 Zwickau
 - 03 Zwickau
 - 04 Zwickau
 - 05 Zwickau
 - 06 Zwickau
 - 07 Zwickau
 - 08 Zwickau
 - 09 Zwickau
 - 10 Zwickau
 - 11 Zwickau
 - 12 Zwickau
 - 13 Zwickau
 - 14 Zwickau
 - 15 Zwickau
- BÄRENFELS**
 - 01 Schöneiche
 - 02 Schöneiche
 - 03 Schöneiche
 - 04 Schöneiche
 - 05 Schöneiche
 - 06 Schöneiche
 - 07 Schöneiche
 - 08 Schöneiche
 - 09 Schöneiche
 - 10 Schöneiche
 - 11 Schöneiche
 - 12 Schöneiche
 - 13 Schöneiche
 - 14 Schöneiche
 - 15 Schöneiche
- NATIONALPARK- UND FORSTVERWALTUNG SÄCHSISCHE SCHWEIZ**
 - 01 Hohenstein
 - 02 Uger
 - 03 Schönbach
 - 04 Schönbach
 - 05 Schönbach
 - 06 Schönbach
 - 07 Schönbach
 - 08 Schönbach
 - 09 Schönbach
 - 10 Schönbach
 - 11 Schönbach
 - 12 Schönbach
 - 13 Schönbach
 - 14 Schönbach
 - 15 Schönbach
- MARIENBERG**
 - 01 Marienberg
 - 02 Marienberg
 - 03 Marienberg
 - 04 Marienberg
 - 05 Marienberg
 - 06 Marienberg
 - 07 Marienberg
 - 08 Marienberg
 - 09 Marienberg
 - 10 Marienberg
 - 11 Marienberg
 - 12 Marienberg
 - 13 Marienberg
 - 14 Marienberg
 - 15 Marienberg
- PLAUEN**
 - 01 Plauen
 - 02 Plauen
 - 03 Plauen
 - 04 Plauen
 - 05 Plauen
 - 06 Plauen
 - 07 Plauen
 - 08 Plauen
 - 09 Plauen
 - 10 Plauen
 - 11 Plauen
 - 12 Plauen
 - 13 Plauen
 - 14 Plauen
 - 15 Plauen
- NEUDORF**
 - 01 Neudorf
 - 02 Neudorf
 - 03 Neudorf
 - 04 Neudorf
 - 05 Neudorf
 - 06 Neudorf
 - 07 Neudorf
 - 08 Neudorf
 - 09 Neudorf
 - 10 Neudorf
 - 11 Neudorf
 - 12 Neudorf
 - 13 Neudorf
 - 14 Neudorf
 - 15 Neudorf
- EIBENSTOCK**
 - 01 Johanngeorgenstadt
 - 02 Johanngeorgenstadt
 - 03 Johanngeorgenstadt
 - 04 Johanngeorgenstadt
 - 05 Johanngeorgenstadt
 - 06 Johanngeorgenstadt
 - 07 Johanngeorgenstadt
 - 08 Johanngeorgenstadt
 - 09 Johanngeorgenstadt
 - 10 Johanngeorgenstadt
 - 11 Johanngeorgenstadt
 - 12 Johanngeorgenstadt
 - 13 Johanngeorgenstadt
 - 14 Johanngeorgenstadt
 - 15 Johanngeorgenstadt
- ADORF**
 - 01 Adorf
 - 02 Adorf
 - 03 Adorf
 - 04 Adorf
 - 05 Adorf
 - 06 Adorf
 - 07 Adorf
 - 08 Adorf
 - 09 Adorf
 - 10 Adorf
 - 11 Adorf
 - 12 Adorf
 - 13 Adorf
 - 14 Adorf
 - 15 Adorf
- BIOSPÄHRENSERVAT OBERLAUSITZER HEIDE- U. TEICHLANDSCHAFT**
 - 01 Bietschdorf
 - 02 Bietschdorf
 - 03 Bietschdorf
 - 04 Bietschdorf
 - 05 Bietschdorf
 - 06 Bietschdorf
 - 07 Bietschdorf
 - 08 Bietschdorf
 - 09 Bietschdorf
 - 10 Bietschdorf
 - 11 Bietschdorf
 - 12 Bietschdorf
 - 13 Bietschdorf
 - 14 Bietschdorf
 - 15 Bietschdorf
- NATURSCHUTZGEBIET KÖNIGSBRÜCKER HEIDE - GOHRISCHHEIDE**
 - 01 Königsbrück
 - 02 Zethen

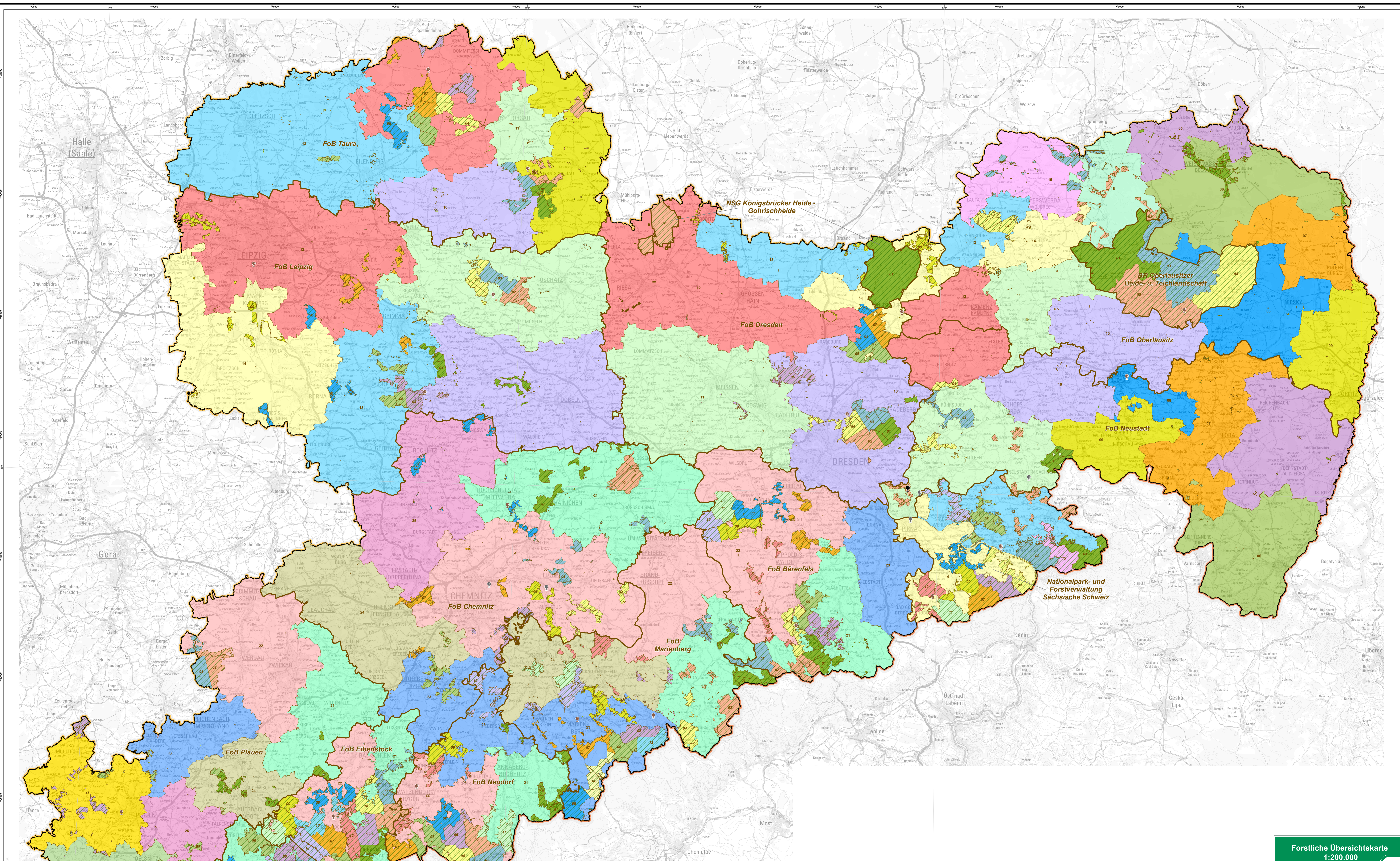

Übersicht der Forstbezirke

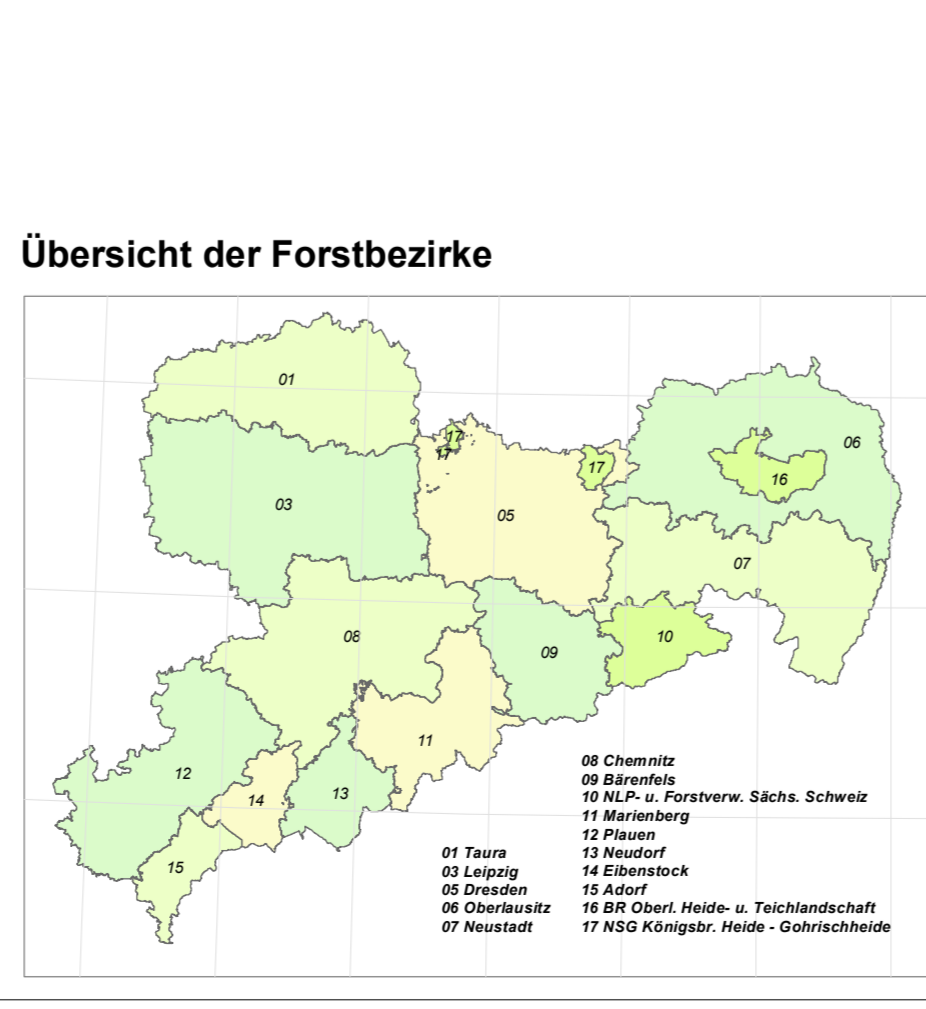

Übersicht der kreisfreien Städte und Landkreise

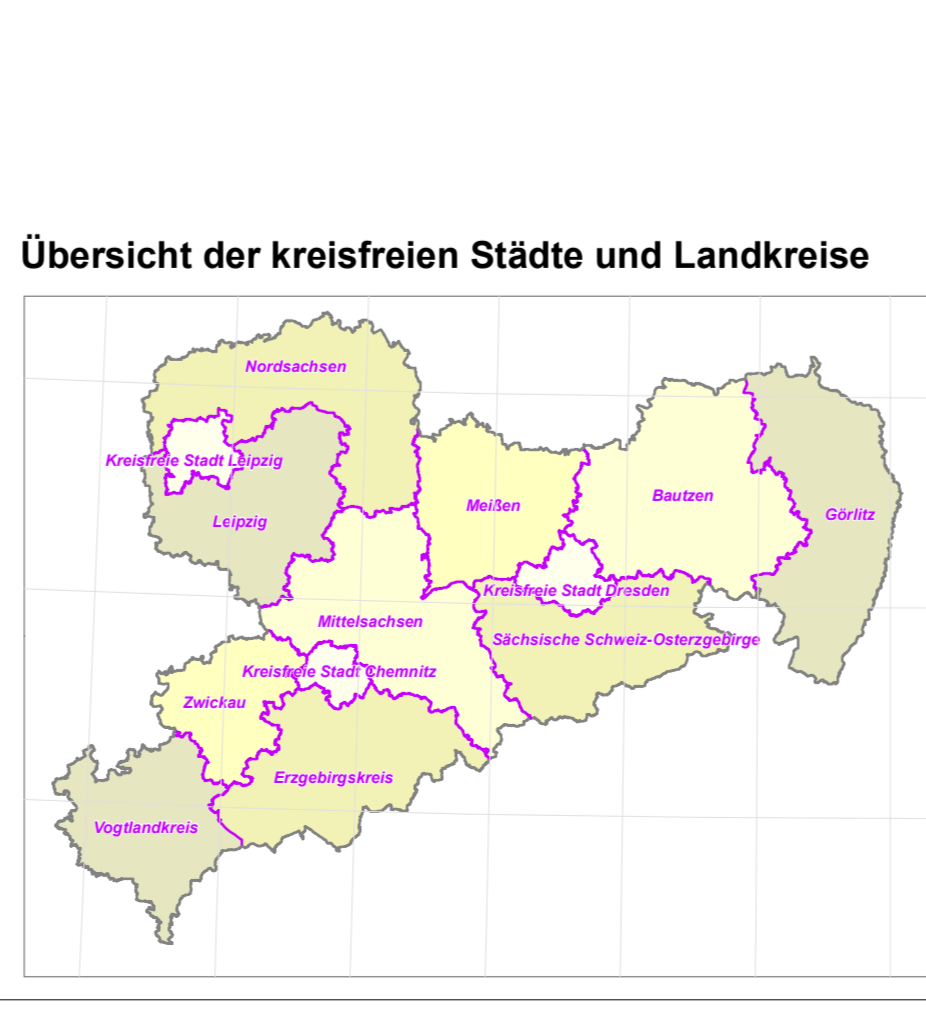

Administrative Gliederung

- Staatsgrenze
- Landesgrenze

Forstorganisatorische Gliederung

- Sitz der Geschäftsleitung Sachsenforst
- Sitz der Geschäftsleitung Sachsenforst, Außenstelle
- Sitz des Forstbezirkes
- Forstbezirksgrenze
- Reviergrenze
- Adorf Forstbezirksname
- 01 Nummer Landeswaldrevier
- Nummer Betreuungs- und Mischwaldrevier

Reviere

- | | | | |
|----|----|----|----|
| 01 | 07 | 13 | 23 |
| 02 | 08 | 14 | 24 |
| 03 | 09 | 15 | 25 |
| 04 | 10 | 16 | 26 |
| 05 | 11 | 21 | 27 |
| 06 | 12 | 22 | |
- Landeswaldrevier

Herausgeber: **Forstverwaltung Sachsenforst**
 Redaktion u. Gestaltung: **Forstverwaltung Sachsenforst**
 Stand der Forstbezirke: **19.01.2024**
 Stand der Landeswaldreviere: **19.01.2024**
 Stand der Kreisfreien Städte und Landkreise: **19.01.2024**

Jede Reviergrenze ist durch eine rote Linie mit einem roten Punkt an der Geschäftsleitung Sachsenforst gekennzeichnet. Die Reviergrenzen sind durch eine grüne Linie mit einem grünen Punkt an der Geschäftsleitung Sachsenforst gekennzeichnet. Die Landeswaldreviere sind durch eine grüne Linie mit einem grünen Punkt an der Geschäftsleitung Sachsenforst gekennzeichnet.

Maßstab 1:200.000
 1 cm auf der Karte entspricht 2000 m in der Natur

Forstliche Übersichtskarte
1:200.000

**Forstbezirks-
 übersichtskarte**
Reviere
2024

Sachsenforst