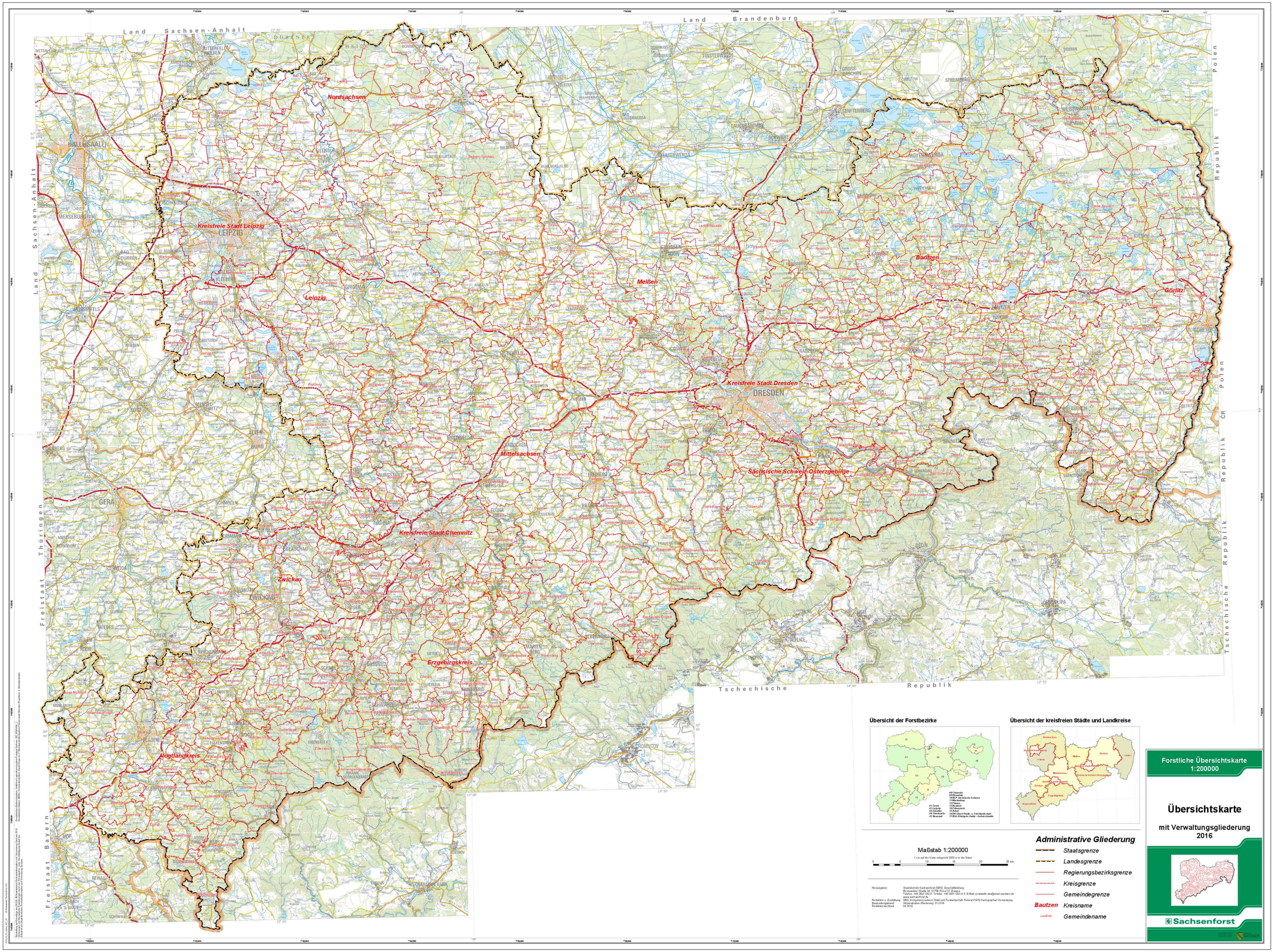

Land Sachsen-Anhalt
Land Brandenburg
Land Sachsen-Anhalt
Freistaat Thüringen
Freistaat Bayern
Tschechische Republik
Republik Polen
Republik ČR Polen
Tschechische Republik
Nordsachsen
Kreisfreie Stadt Leipzig
Leipzig
Meißen
Bautzen
Görlitz
Kreisfreie Stadt Dresden
Mittelsachsen
Sächsische Schweiz-Osterzgebirge
Kreisfreie Stadt Chemnitz
Zwickau
Erzgebirgskreis
Vogtlandkreis
HALLE (SAALE)
LEIPZIG
DRESDEN
GERA
ZWICKAU
Übersicht der Forstbezirke
Übersicht der kreisfreien Städte und Landkreise
Maßstab 1:200000
1 cm auf der Karte entspricht 2000 m in der Natur
0 5 10 15 20 25 km
Administrative Gliederung
Staatsgrenze
Landesgrenze
Regierungsbezirksgrenze
Kreisgrenze
Gemeindegrenze
Bautzen Kreisname
Laußnitz Gemeindename
Forstliche Übersichtskarte
1:200000
Übersichtskarte
mit Verwaltungsgliederung
2016
Sachsenforst