

# Waldschäden durch das Orkantief „Friederike“ – Information des Forstbezirkes Leipzig für private Waldbesitzer

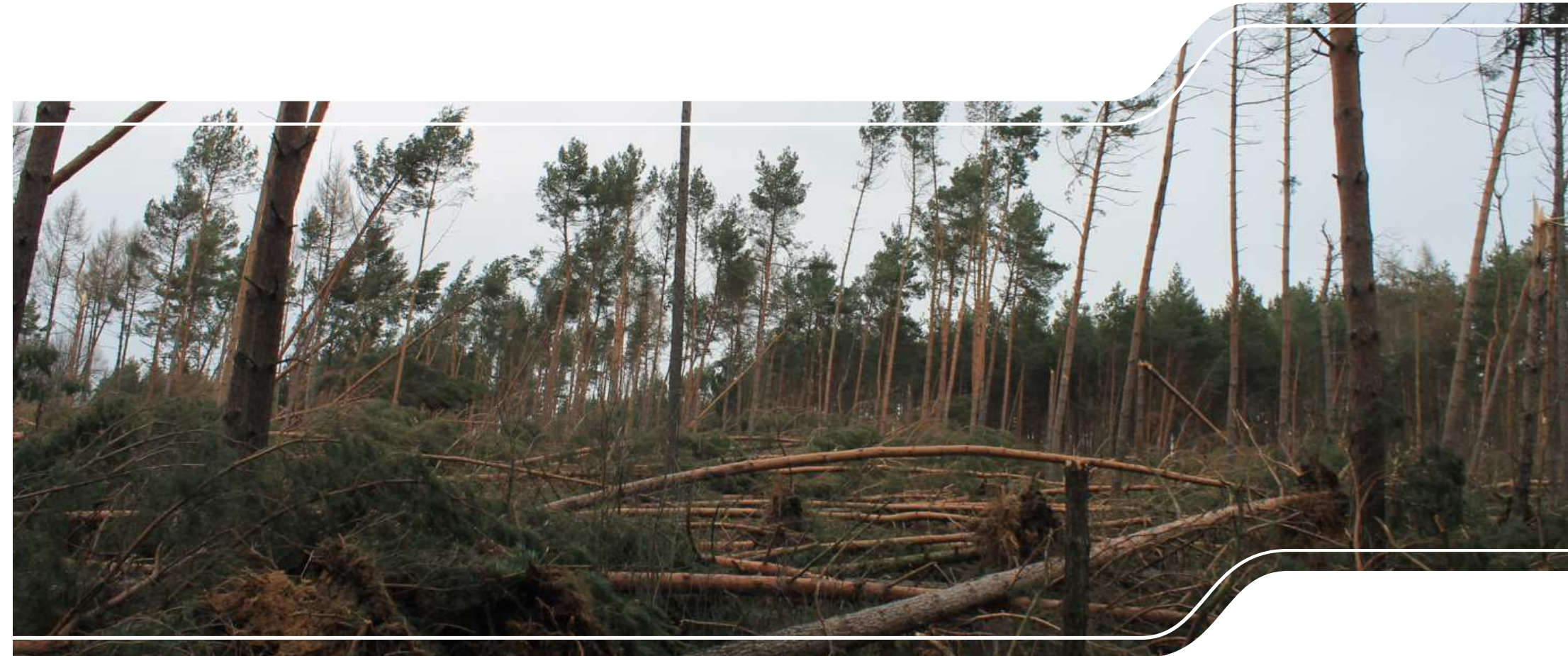

Am 18.01.2018 fegte der Sturm Friederike über Sachsen hinweg. Er verursachte enorme Schäden im Wald. Allein im Bereich Colditz, Wernsdorf und Leipzig sind bislang über 200.000 Kubikmeter Schadholz zu verzeichnen.

Dies betrifft auch viele private Waldeigentümer. Diese haben die Pflicht, ihren Wald nachhaltig zu bewirtschaften und entstandene Schäden rechtzeitig zu sanieren. Dazu gehört es, umgehend zu prüfen, ob der eigene Wald vom Sturmereignis betroffen ist und ob dadurch Gefährdungen für Personen oder Sachgüter ausgehen.

Sind Schäden eingetreten, gilt es Schritte zur Beseitigung zu planen. Dabei unterstützt Sie Ihr zuständiger Betreuungswaldrevierleiter des Forstbezirkes Leipzig.

**Forstbezirk Leipzig**  
**Revier Hubertusburg**  
**Revierförster Jan Petersen**  
Hubertusbürger Straße 2  
04779 Wernsdorf

Telefon: 034364 88 46 13  
Telefax: 034364 884610  
Mobilfunk: 0170 9223846

E-Mail: [Jan.Petersen@smul.sachsen.de](mailto:Jan.Petersen@smul.sachsen.de)

Nach der Kontaktaufnahme besichtigt er gemeinsam mit Ihnen die Waldflächen und gibt Informationen zum weiteren Vorgehen. Dies können Hinweise zur Aufarbeitung des Holzes, in der Region tätigen Unternehmen oder aktuellen Verkaufsmöglichkeiten sein. Vor allem aber steht die Abwendung von Schäden für den Waldbesitzer und Dritte an erster Stelle.

**Eingehend gewarnt wird vor der Aufarbeitung vom Wurf- und Bruchholz in Eigenregie, sofern keine vertieften Kenntnisse zum Umgang mit der Motorsäge und der Bearbeitung von unter Spannung stehendem Holz vorliegen. Diese Arbeiten sind äußerst gefährlich und sollten nur von Fachpersonal durchgeführt werden.**

Die Beratung durch den Sachsenforst ist kostenfrei und steht allen Waldbesitzern gleichermaßen zur Verfügung. Nähere Informationen erhalten Sie auch im Forstbezirk Leipzig unter der Telefonnummer 0341/860 80 0.

gez. Andreas Padberg  
Leiter des Forstbezirkes Leipzig