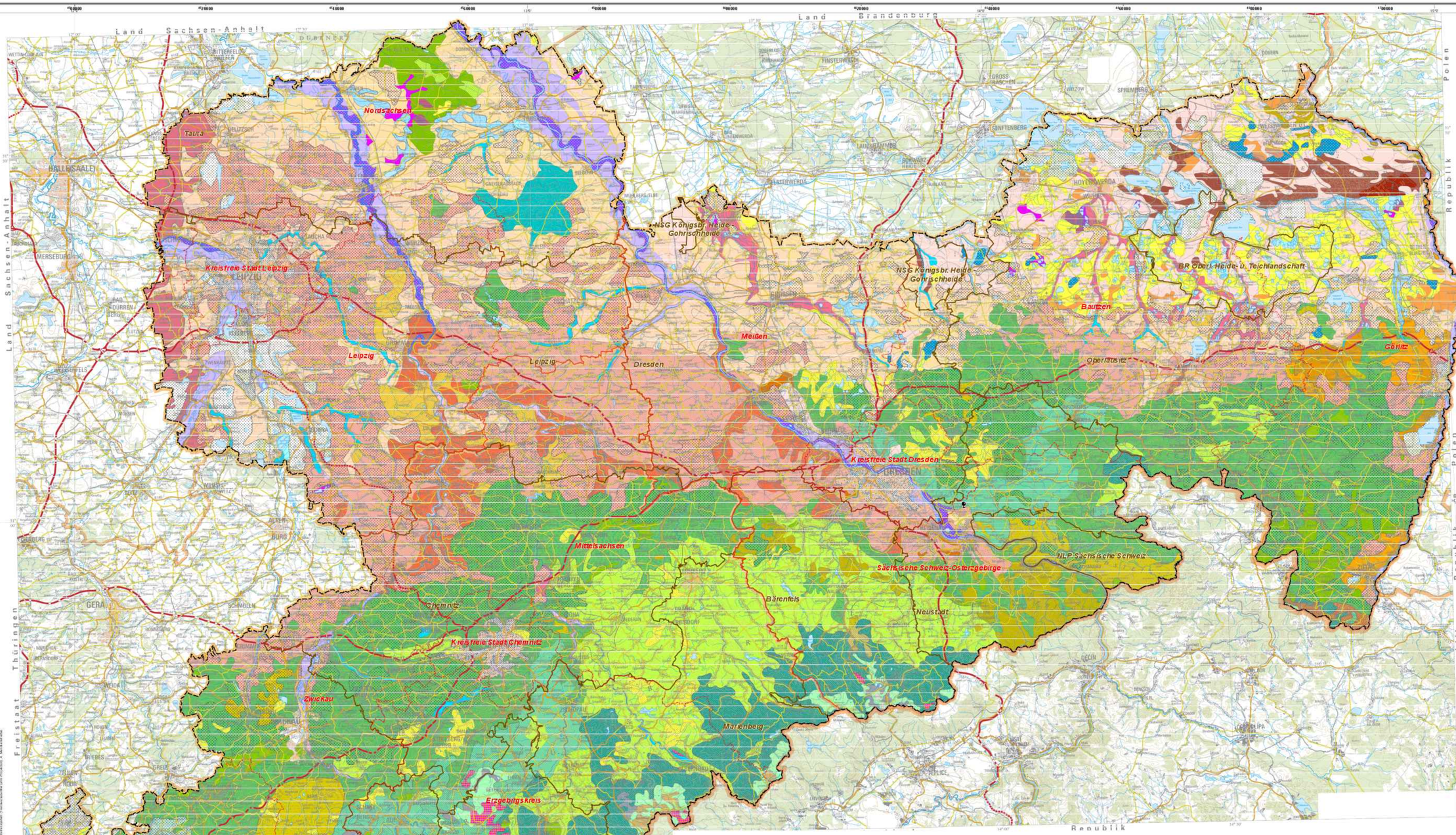

Revierbezeichnungen

TAURA

01 Pausitz
02 Großzössen
03 Schönewerda
04 Gräfenhain
05 Frankleben
06 Schkeuditz
07 Jagdhaus
08 Merseburg
09 Belgern
10 Schildau
11 Torgau
12 Pressel
13 Tellnitz

LEIPZIG

01 Thümmlitzwalde/Naunhof
02 Colditz
03 Wermsdorf
04 Oschatz
05 Cordlas
06 Wermsdorf
07 Mockrehna
08 Leipzig-Ost
09 Leipzig
10 Leipzig-West
11 Markkleeberg
12 Leipzig - City
13 Bad Lausick/Grimma Land
14 Rackwitz/Altmarkt

DRESDEN

01 Lützelsdorf
02 Belgern
03 Langenbruch
04 Großenhain
05 Riesa
06 Radeburg
07 Ottendorf
08 Leuthen
09 Moritzburg
10 Cossebaude
11 Dresden
12 Meißen
13 Großröhrsdorf
14 Stolpen
15 Pirna-ost

OBERLAUSITZ

01 Kamenz/Wuitzschwitz
02 Cunewalde
03 Seidewitztal
04 Bischofswerda
05 Sohland
06 Weißwasser
07 Bad Muskau
08 Boxberg
09 Hoyerswerda
10 Ringenwalde
11 Spremberg
12 Großräschen/Senftenberg
13 Knappensee/Lübbenau
14 Bautzen
15 Bernsdorf
16 Bautzen/Jauer
17 Bautzen/Jauer
18 Kodersdorf
19 Rietschen
20 Kemnitz
21 Ostritz/Zittau
22 Ostritz/Zittau
23 Ebersbach
24 Neugersdorf
25 Großröhrsdorf/Zittau

HEIDESTADT

01 Kamenz/Wuitzschwitz
02 Cunewalde
03 Seidewitztal
04 Ottendorf
05 Bergquellfelsen/Lohsdorf
06 Bautzen
07 Hoyerswerda
08 Ringenwalde
09 Kodersdorf
10 Kodersdorf/Lohsdorf
11 Bautzen
12 Kemnitz
13 Ostritz/Zittau
14 Zittau/Ost

CHEMNITZ

01 Frauenstein
02 Zschopau
03 Pfaffenwald
04 Chemnitz/Bernsdorf
05 Kriebstein/Mittelsachsen
06 Stollberg
07 Lichtenau
08 Wilkersdorf
09 Flöhatal
10 Chemnitz
11 Zschopau
12 Gelenchen
13 Rochlitz

DÄMELWELLS

01 Schönfeld
02 Rehefeld
03 Bärenfels
04 Bärenfels
05 Frauenstein/Hartmannsdorf
06 Bärenfels
07 Tharandt
08 Tharandt/Grillenburg
09 Klingenberg/Colmnitz
10 Rabenau
11 Rabenau
12 Dippoldiswalde

NLP SÄCHSISCHE SCHWEIZ

01 Kirnitschwalde/Neustadt
02 Dürrgrund
03 Sebnitz/Lohsdorf
04 Polenzkamm
05 Gohrisch

IMMERGRÜNES

01 Fischerhaus/Neustadt
02 Pfaffenstein/Neustadt
03 Lohsdorf/Neustadt
04 Lohsdorf/Neustadt
05 Gohrisch/Neustadt
06 Kirnitzschtal
07 Kirnitzschtal
08 Sebnitz/Neustadt
09 Sebnitz
10 Sebnitz/Neustadt
11 Bernsdorf
12 Bernsdorf/Neustadt
13 Pirna/Neustadt
14 Pirna/Neustadt
15 Pirna/Neustadt
16 Pirna/Neustadt
17 Pirna/Neustadt
18 Pirna/Neustadt
19 Pirna/Neustadt

PLAUEN

01 Buch
02 Gutenfürst
03 Lengenfeld
04 Bad Elster
05 Röthenfels
06 Bad Elster
07 Weißdorf
08 Röthenbach
09 Bad Elster
10 Bergen
11 Oelsnitz
12 Bad Brambach

REICHENFELS

01 Grumbach
02 Neudörfel
03 Thierfeldmühle
04 Geyer/Ost
05 Geyer/Ost
06 Fröhngrund
07 Fahlenberg
08 Geyer/Ost
09 Pfaffenberg
10 Geyer/Ost
11 Geyer/Ost
12 Annaberg
13 Annaberg
14 Gelenchen

ERZGEBIRGSCHOR

01 Johanngeorgenstadt
02 Antonsthal
03 Eibenstock/Wildenstein
04 Berthelsdorf
05 Sosa
06 Eibenstock
07 Eibenstock
08 Fortschritt
09 Carlsfeld/Wildenstein
10 Carlsfeld
11 Grünheide
12 Aue
13 Schneeberg

ADORF

01 Falkenbach
02 Bärenfels
03 Sachsengrund
04 Klingenthal
05 Klingenthal/Markneukirchen
06 Bad Elster
07 Zwota
08 Bad Brambach
09 Bad Elster
10 Schöneck
11 Adorf

BR OBERLAUSITZER HEIDE- U. TEICHLANDSCHAFT

01 Kamenz/Ost
02 Bärhof
03 Kölzen
04 Kamenz

NSG KÖNIGSBRÜCKER HEIDE - GOHRISCHHEIDE

01 Königsbrück

Potentielle Natürliche Vegetation

16.1 Bergbaugebiete und Deponien
1 1.1-1.3 Mesophile Buchen(misch)wälder
2 1.1.2/2.1.4 Vogtländischer Komplex mesophiler und bodensaurer Buchen(misch)wälder
3 2.1.6/2.1.8/1.1.1 Oberlausitzer Komplex bodensaurer und mesophiler Buchen(misch)wälder
4 2.1.8 Flattergras-Eichen-Buchenwälder
5 2.1.2/2.1.8/2.1.6 (Hoch)kolliner Eichen-Buchenwald mit Flattergras- und Zittergrasseggen-Eichen-Buchenwald
6 2.1.1/2.1.8 Submontaner Eichen-Buchenwald mit Flattergras-Eichen-Buchenwald
7 2.1.1/2.1.8/2.1.6 Submontaner Eichen-Buchenwald mit Flattergras- und Zittergrasseggen-Eichen-Buchenwald
8 2.3.1/2.3.5 Montaner (Tannen-Fichten-)Buchenwald mit Flattergras-(Tannen-Fichten-)Buchenwald
9 2.1.6/1.1 Zittergrasseggen-Eichen-Buchenwald mit Waldmeister-Buchenwald
10 2.1.3 Planarer Eichen-Buchenwald der Dübener Heide
11 2.1.3/8.3 Planarer Eichen-Buchenwald der Dahlener Heide mit Erlen-Eschen-Bach- und Quellwäldern
12 2.1.2 (Hoch)kolliner Eichen-Buchenwald
13 2.1.2/2.1.6 (Hoch)kolliner Eichen-Buchenwald mit Zittergrasseggen-Eichen-Buchenwald
14 2.1.1 Submontaner Eichen-Buchenwald
15 2.1.1/2.1.6 Submontaner Eichen-Buchenwald mit Zittergrasseggen-Eichen-Buchenwald
16 2.3.1/8.1 Montaner Hainsimsen-(Tannen-Fichten-)Buchenwald mit vemaßten Wollreitgras-Fichtenwäldern
17 2.1.6 Zittergrasseggen-Eichen-Buchenwald
18 2.1.5/2.1 Heidelbeer-Eichen-Buchenwald und Typischer Eichen-Buchenwald
19 2.1.5/6.2/6.3 Heidelbeer-Eichen-Buchenwald der westelbischen Sandsteingebiete mit bodensauren Eichen(misch)wäldern
20 2.1.5/7.1.3/2.3.3 Heidelbeer-Eichen-Buchenwald ostelbischer Sandsteingebiete m. Kiefern-Felswald/ Farn-(Tannen-Fichten-)Buchenwald
21 2.1.5/2.1.6 Heidelbeer-Eichen-Buchenwald mit Zittergrasseggen-Eichen-Buchenwald
22 2.1.2/1.5/8.3 Kirchberger Komplex Typischer Eichen-Buchenwald m. Heidelbeer-Eichen-Buchenwald/ Erlen-Eschen-Bach-/ Quellwäldern
23 2.3.2/6.1 Heidelbeer-(Tannen-Fichten-)Buchenwald mit vemaßten Wollreitgras-Fichtenwäldern
24 2.3.2/7.1.3 Heidelbeer-(Tannen-Fichten-)Buchenwald des Zittauer Gebirges mit Kiefern-Felswald
25 2.1.4/2.1.6 Vogtländischer Eichen-Buchenwald mit Zittergrasseggen-Eichen-Buchenwald
26 2.3.4 Vogtländischer (Tannen-Fichten-)Buchenwald
27 2.4 Schattenblümchen-Buchenwald
28 2.5 Wollreitgras-Fichten-Buchenwald
29 2.1/3.1 Linden-Hainbuchen-Stieleichenwälder mit Zittergrasseggen-Eichen-Buchenwald
30 2.1/3.2 Linden-Hainbuchen-Traubeneichenwälder mit Typischem Eichen-Buchenwald
31 3.2.4 Mitteldeutscher Hainbuchen-Traubeneichenwald
32 3.2.1 Elsbeeren-Hainbuchen-Traubeneichenwald
33 3.2.2/3.1.1 Typischer Hainbuchen-Traubeneichenwald mit Waldziest-Hainbuchen-Stieleichenwald
34 3.2.5 Ostsächsischer Hainbuchen-Traubeneichenwald
35 3.2.2/3.2.3 Typischer Hainbuchen-Traubeneichenwald im Komplex mit Grasreichem Hainbuchen-Traubeneichenwald
36 3.2.5/3.2.3 Ostsächsischer Hainbuchen-Traubeneichenwald im Komplex mit Grasreichem Hainbuchen-Traubeneichenwald
37 3.2.3 Grasreicher Hainbuchen-Traubeneichenwald
38 3.1.2 Zittergrasseggen-Hainbuchen-Stieleichenwald
39 3.1.2/8.2 Zittergrasseggen-Hainbuchen-Stieleichenwald im Übergang zu Traubenkirschen-Erlen-Eschenwald
40 3.1.3 Pfeifengras-Hainbuchen-Stieleichenwald
41 5.1 Buchen-Eichenwald
42 5.2 (Kiefern-)Birken-Stieleichenwald
43 5.2/2.1 Komplex von vemaßten (Kiefern-)Birken-Stieleichenwäldern und von Eichen-Buchenwäldern
44 5.3.1 Typischer Kiefern-Eichenwald
45 5.3.2 Waldreitgras-Kiefern-Traubeneichenwald
46 6.1.1-3 Unvernaßte hochmontane Wollreitgras-Fichtenwälder
47 6.1.5-7 Vemaßte montan-hochmontane Wollreitgras-Fichtenwälder
48 6.1.9/5.2.3 Planarer Kiefern-Fichtenwald und Fichten-(Kiefern-)Stieleichenwald
49 6.2 (Tannen-Kiefern-)Fichtenwald
50 7.1.1 Typischer Zwergstrauch-Kiefernwald
51 7.1/5.2 Komplex Typischer Zwergstrauch-Kiefernwald östl. Muskauer Heide m. Pfeifengras-Kiefernwald/ (Kiefern-)Birken-Stieleichenwald
52 7.1.1/5.3.1 Komplex von Typischem Zwergstrauch-Kiefernwald und Typischem Kiefern-Eichenwald
53 8.1/10.2 Hainmieren-Schwarzerlen-Bachwald und Bruchweiden-Aunegebüsch und -wald
54 8.2 Traubenkirschen-Erlen-Eschenwald
55 8.2/5.2 Traubenkirschen-Erlen-Eschenwald im Übergang zu nassen (Kiefern-)Birken-Stieleichenwäldern
56 8.3/2.3 Erlen-Eschen-Bach- und Quellwälder mit Hainsimsen-(Fichten-Tannen-)Buchenwald
57 9.1/10.1 Eichen-Ulmen-Auenwald mit Silberweiden-Auenwald
58 9.1/3.1.2 Eichen-Ulmen-Auenwald im Übergang zu Zittergrasseggen-Hainbuchen-Stieleichenwald
59 11 Komplex planarer Erlen-Bruchwälder
60 11/12 Komplex montan-hochmontaner Bruch- und Moorwälder sowie offener Zwischenmoore
61 12.2 Planare Waldkiefern-Moorgehölze und -Moorwälder
62 12/6.1.5 Komplex montan-hochmontaner Moorwälder und Torfmoos-Fichtenwälder
63 0.1.1 Offene Wasserflächen
64 0.2.1/12 Komplex planarer offener Zwischenmoore und Moorwälder
65 16.1 Bergbaugebiete und Deponien
66 16.2 Dichte Siedlungsgebiete

Administrative Gliederung

Staatsgrenze
Landesgrenze
Regierungsbezirksgrenze
Kreisgrenze
Bautzen Kreisname

Forstorganisatorische Gliederung

Sitz der Geschäftsleitung Sachsenforst
Forstbezirksgrenze
Adorf Forstbezirksname

Maßstab 1:300000

1 cm auf der Karte entspricht 3000 m in der Natur
0 5 10 15 20 25 km

Herausgeber: Staatsbetrieb Sachsenforst (SBS), Geschäftsleitung
Bonnewitzer Straße 34, 01796 Pirna OT Graupa
Telefon: +49 3501 542-0, Telefax: +49 3501 542-213, E-Mail: poststelle.sbs@smul.sachsen.de
www.sachsenforst.de
Redaktion u. Gestaltung: SBS, Kompetenzzentrum Wald und Forstwirtschaft, Referat FG/IS/ Kartographie/ Vermessung
Kartengrundlage: Potentielle Natürliche Vegetation Sachsens, 1:50.000, 1997 - 2002
Sächsisches Landesamt für Umwelt, Landwirtschaft und Geologie
Bearbeitungsstand: Potentielle Natürliche Vegetation: 11.2002, Forstorganisation: 11.2014, Revierstruktur: 11.14
Administrative Gliederung: 01.2014
Redaktionsschluss: 12.2014

Forstliche Übersichtskarte 1:300000

Potentielle Natürliche Vegetation

2014

Sachsenforst

2014_12_Fsp_001_01 © Staatsbetrieb Sachsenforst 2014
Quellen auf Grundlage: ALKIS® © LGN, © Bundesamt für Kartographie und Geodäsie, Frankfurt/Main, 2008
Geobasisdaten Freistaat Sachsen (Digitale Topographische Karte 1:10000, Digitale Topographische Karte 1:50000, Digitale Topographische Karte 1:250000, Digitale Topographische Karte 1:1000000, Digitales Geländemodell 10 m, Digitales Geländemodell 2 m, Digitales Geländemodell 1 m, Digitale Orthophotos, Digitale Luftbildkarte), Landesamt für Umwelt, Landwirtschaft und Geologie