Staatsbetrieb Sachsenforst

Forstbezirk Eibenstock

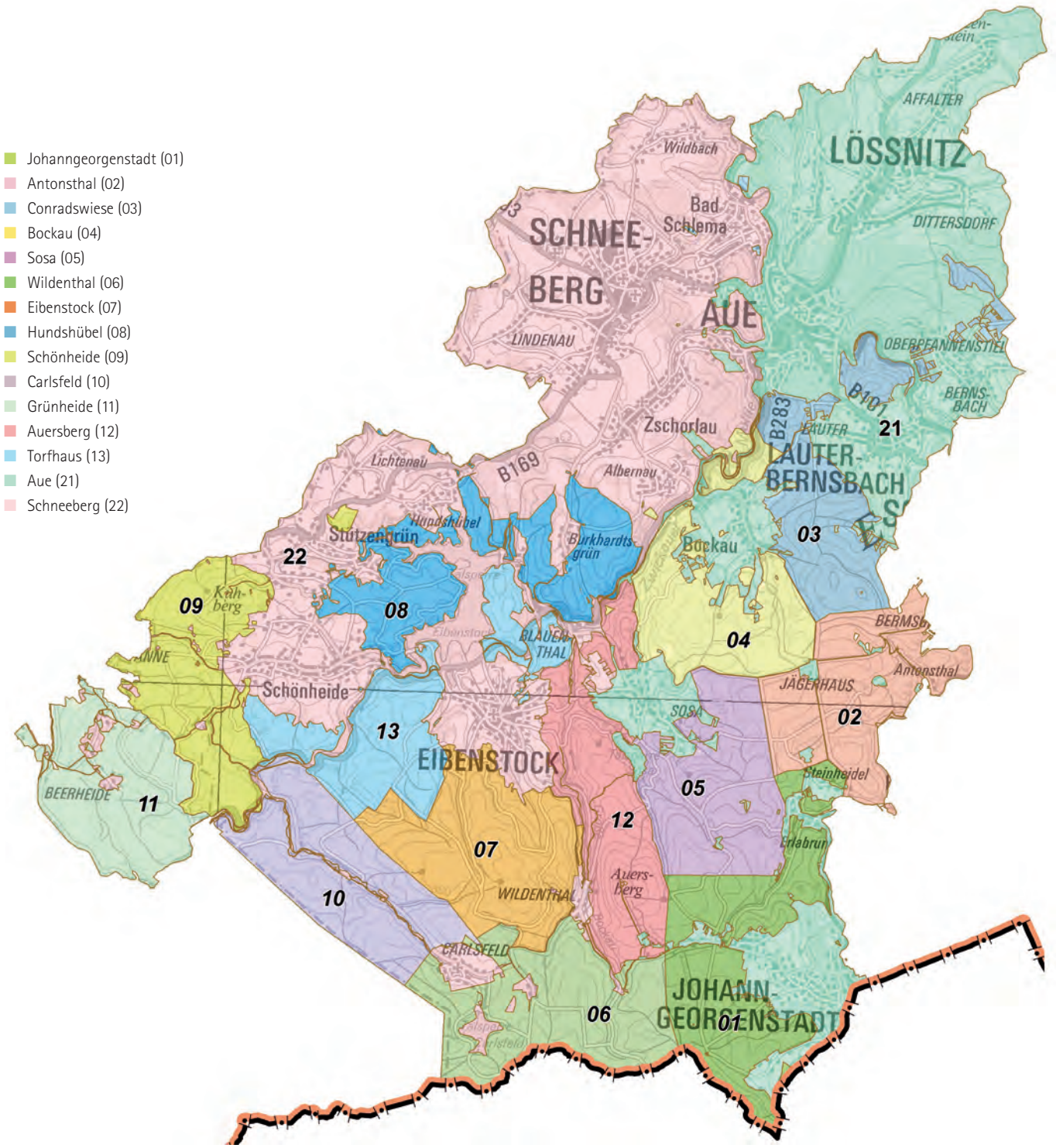

Staatsbetrieb Sachsenforst

Forstbezirk Eibenstock

Forstbezirksleiter:	Stephan Schusser
Adresse:	Schneeberger Straße 3, 08309 Eibenstock
Telefon:	037752 552920
Telefax:	037752 552930
E-Mail:	poststelle.sbs-eibenstock@smul.sachsen.de
Internet:	www.sachsenforst.de
Sprechzeiten:	Di 7 –16 Uhr oder nach Vereinbarung

Forstreviere im Staatswald

Leiter Staatsforstbetrieb	Clemens Weiser	037752 552922
Rev. 01 Johanngeorgenstadt	Claus Mittag	0173 3710539
Rev. 02 Antonsthal	Matthias Hofmann	0173 5794033
Rev. 03 Conradswiese	Bernd Heinrich	0173 5794032
Rev. 04 Bockau	Helmut Stab	0173 3710535
Rev. 05 Sosa	Peter Peetz	0173 3710204
Rev. 06 Wildenthal	Michael Lerche	0173 3710537
Rev. 07 Eibenstock	Andreas Pommer	0173 3710533
Rev. 08 Hundshübel	Peter Schmidt	0173 3710208
Rev. 09 Schönheide	Alexander Clauß	0173 3710207
Rev. 10 Carlsfeld	Stephan Stange	0173 3710205
Rev. 11 Grünheide	Dirk Schönfelder	0173 3710206
Rev. 12 Auersberg	Dirk Kurschat	0173 3710202
Rev. 13 Torfhaus	Falk Unger	0173 3710538

Forstreviere im Privat- und Körperschaftswald

Rev. 21 Aue	Holger Stark	0173 5794035
Rev. 22 Schneeberg	Uwe Gruber	0170 8136099

Allgemeine Informationen über den Forstbezirk Eibenstock (Stand 01.01.2018)

- Territorialfläche: 400 km²
- Gesamtwaldfläche: 26.253 ha
  - Staatswald (Freistaat): 20.562 ha
  - Staatswald (Bund): 1 ha
  - Körperschaftswald: 1.357 ha
  - Kirchenwald: 551 ha
  - Privatwald: 3.461 ha
  - Treuhandrestwald: 321 ha

Sachsenforst